Читайте нас в соцсетях:
ВКонтакте: https://vk.com/severnayapravdayagodnoe
Одноклассники: https://ok.ru/severnayapravdayagodnoe
Телеграм: https://t.me/severnayapravdayagodnoe
Max: https://max.ru/id4908000620_gos
и на сайтах:
https://yagodnoenovosti.ru/
https://severnayapravda.ru/

СЕВЕРНАЯ ПРАВДА

№ 47 (9091)

2026 ГОД ЕДИНСТВА НАРОДОВ РОССИИ

ПЯТНИЦА, 20 ноября 2026 года

Газета издается с 28 февраля 1938 года.

12+

Еженедельная газета Ягоднинского муниципального округа



Праздник Всемирный день ребенка учредила Генеральная Ассамблея ООН в 1954 году. Тогда организация рекомендовала государствам ввести специальный день, который будет способствовать взаимопониманию между детьми из разных стран и улучшению условий их жизни. Поначалу страны сами выбирали дату, но позже её закрепили за 20 ноября.

Всемирный день ребенка в 2026 году снова напомнит миру о простом, но важном правиле: дети не должны бороться за свое право быть детьми, о том, что дети нуждаются в поддержке и честном отношении.

Этот праздник помогает взрослым увидеть мир глазами детей. Он дает повод обсудить безопасность, границы, доверие и уважение. Педагоги используют дату, чтобы укрепить взаимопонимание в коллективе, а родители могут провести разговор о трудностях, чувствах и мечтах детей.

В этот день говорят о том, как важно создавать для ребят достойные условия: обеспечивать доступ к качественному образованию и медицинской помощи, защищать от эксплуатации, насилия и других угроз, давать возможность развиваться и участвовать в жизни общества.

Каждая страна выбирает свои форматы. Часто проводятся открытые уроки, тематические акции, благотворительные мероприятия, встречи с представителями правозащитных организаций. В школах рассказывают о том, почему важно уважать друг друга и как защитить себя в сложных ситуациях.

В нашей стране к этой дате приурочивают Всероссийскую акцию «День правовой помощи детям». Он объединяет усилия юристов, правозащитников, государственных и общественных организаций, а также волонтёров, которые помогают детям и их семьям.

В учреждениях проводятся различные мероприятия, направленные на информирование граждан о правах детей, а также на оказание юридической помощи нуждающимся. Оказывают бесплатные консультации по вопросам защиты прав несовершеннолетних, поддерживают семьи в трудной жизненной ситуации.

Всероссийский день правовой помощи детям — это не просто дата в календаре, а важный шаг на пути к созданию более справедливого общества, где права каждого ребёнка будут защищены.

В этот день особенно важно проявить солидарность и поддержку тем, кто в ней нуждается, а также напомнить о том, что детство должно быть временем безопасности, уважения и развития.

Надежда ОЛЕЙНИК,
глава Ягоднинского муниципального округа.

Новости

Губернатор Магаданской области в социальных сетях



На Прямой линии с жителями Магаданской области обсудили самые разные темы: развития региона, поддержки участников спецоперации, образования, спорта, коммунального хозяйства и многие другие. Получил обратную связь и мнение о наших новых объектах, социальных проектах.

Вопросы, предложения звучали из зала, поступили до и во время программы через платформу обратной связи Госуслуг и мессенджер Макс — всего более 300 сообщений. Не все успели озвучить в прямом эфире, но на каждый обязательно будет ответ.

По ряду обращений уже даны поручения, их выполнение взял на личный контроль.

Посмотреть запись трансляции можно по ссылке.

https://vk.com/video-133938177_456270842?list=98a6009c98bde3fab8

16 ноября жительница п. Ягодное Антипова Анна Васильевна отметила 95-й день рождения. Солидный и почтенный возраст!

Такой юбилей — это не просто дата, а целая эпоха, наполненная трудом, заботой о близких, верой в лучшее и любовью к родной земле.

Ваш жизненный путь, уважаемая Анна Васильевна, – это пример удивительной силы духа, мудрости и доброты. Вы - пример стойкости и неиссякаемой энергии, прошли через множество испытаний, сохранив при этом светлый ум и доброе сердце. Ваши детство и юность, опаленные Великой Отечественной войной, стали отражением судьбы всей нашей Родины: героической и трагичной. А послевоенная трудовая биография - посвящением будущим поколениям.

Выражаю слова благодарности от себя лично и от всех жителей Ягоднинского района за ваш вклад в развитие и становление нашей малой родины и всей страны. Ваши годы – это целая эпоха, наполненная радостными и грустными моментами, но каждый из них вы прожили с достоинством и любовью к жизни. Несмотря на все испытания, нашли в себе силы вырасти добрым, скромным и трудолюбивым человеком. Ваши улыбка и теплота души согревают сердца близких, а жизненный опыт и мудрость являются бесценным кладезем знаний для всех, кто вас окружает.

Поздравляю вас, Анна Васильевна, с замечательным юбилеем, желаю крепкого здоровья, бодрости духа и жизни, наполненной радостью, теплом родных. Пусть каждый день приносит удовольствие от общения с близкими, а в доме всегда царят уют и гармония.

С глубоким уважением,
глава Ягоднинского
муниципального округа
Надежда ОЛЕЙНИК.

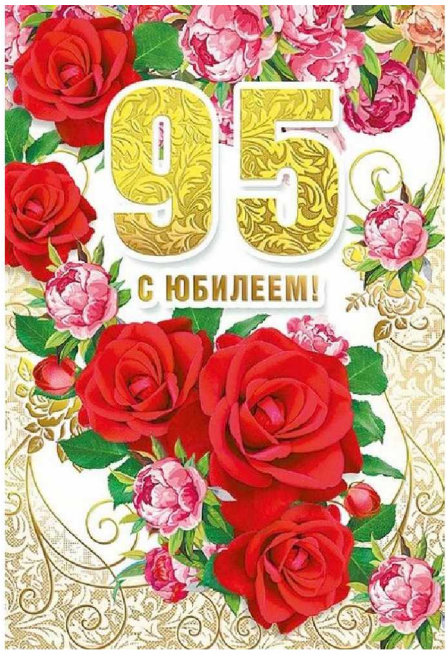

В Магаданской области создана территория опережающего развития «Колыма»



Постановление подписал Председатель Правительства РФ Михаил Мишустин.

В границы ТОР войдут участки Ольского, Северо-Эвенского, Ягоднинского округов и города Магадана.

Резиденты смогут реализовать проекты в сфере туризма, развития цифровой инфраструктуры, недропользования. Предполагается создание более двух тысяч рабочих мест.

Для инвесторов предусмотрены налоговые, земельные льготы, инфраструктурное обеспечение и сопровождение проектов. Эти инструменты дополнят действующий режим особой экономической зоны.

МАКС

В соответствии с Уставом муниципального образования и постановлением администрации Ягоднинского муниципального округа от 20.10.2026 № 805 официальное опубликование муниципальных правовых актов и иной официальной информации осуществляется в сетевом издании «Интернет портал «Северная правда» (yagodnoenovosti.ru). Информация об опубликованных правовых актах также размещается на официальном сайте газеты «Северная правда» (severnayapravda.ru) в разделе «Документы».

При отсутствии доступа к сети «Интернет» в помещениях библиотек оборудованы пункты доступа для обеспечения возможности ознакомления граждан с текстами муниципальных правовых актов.

Новости региона

«Без веры будущего нет»: на Колыме прошла патриотическая акция «В окопах атеистов нет»

Организатором выступил Центр поддержки семей участников СВО, действующий на площадке «Единой России»

В региональном центре «Президентский» прошла патриотическая акция «В окопах атеистов нет», посвящённая Году единства народов России. Организатором выступил Центр поддержки семей участников СВО, действующий на площадке «Единой России».

В мероприятии приняли участие родственники участников специальной военной операции, ветераны, депутаты, представители общественных организаций и жители Колымы.

Обращаясь к участникам акции, губернатор Магаданской области, секретарь регионального отделения партии «Единая Россия» **Сергей Носов** сказал: *«Вы знаете, я за свою жизнь многократно убедился: добиться успеха, добиться результата, особенно в трудном, тяжёлом деле, можно только искренне веря, что это дело правильное, что расчёты верные и всё, что ты делаешь, делаешь не зря. Только с верой в правое дело можно добиться победы. И такая вера — вера в наш народ, в наше Отечество, в нашего Президента — у нас есть. А если эта вера есть, и она сильна, мы победим всегда и везде. Поэтому без веры будущего нет».*

Родственники участников специальной военной операции рассказали, как молитва и вера помогали их близким там, на передовой. Эти живые, очень личные истории стали главным содержанием встречи — о том, что в самые трудные минуты человека держит не только оружие, но и вера, и память о доме, и забота родных.

Название акции — «В окопах атеистов нет» — родилось не случайно. Мероприятие состоялось благодаря Центру поддержки семей участников СВО





«Единой России» и лично Ксении Александровне Суханкиной, и в этих словах заключён глубокий смысл, особенно понятный сейчас, когда наши земляки вместе с тысячами других защитников Отечества находятся на передовой. Об этом сказал председатель Магаданской областной Думы **Анатолий Широков**.

Когда рядом опасность, когда на пределе человеческих сил испытываются мужество и стойкость, вера становится той внутренней опорой, которая помогает выстоять, не утратить надежду и сохранить в себе человечность, подчеркнул он.

«На войне по-особому понимается цена жизни, товарищества, верности долгу. И, уверен, именно духовный стержень помогает нашим бойцам преодолевать трудности, находить силы идти вперёд даже в самые тяжёлые моменты», — отметил Широков.

По его словам, особенно важно, что сегодня эта традиция любви и ответственности за тех, кто рядом, сострадания и заботы о ближнем всё глубже укореняется в наших сердцах.

На мероприятии сообщили о тяжёлой утрате: 10 ноября в зоне проведения специальной военной операции погиб наш земляк — иеромонах Герасим. Он добровольно отправился на фронт в 2024 году, чтобы исполнять свой воинский и церковный долг. Память погибшего почтили минутой молчания.

Завершилась акция возложением цветов к монументу героям специальной военной операции.

Как отметила организатор мероприятия — руководитель центра, депутат Магаданской областной Думы **Ксения Суханкина,** для семей бойцов сегодня важно не оставаться один на один со своими переживаниями — им нужна не только материальная, но и духовная поддержка.

«Наш центр создавался прежде всего для того, чтобы семьи наших защитников чувствовали: они не одни. За каждым обращением — тревога матери, жены, ждущих звонка, дети, которые пишут письма папе. Но есть ещё одна сторона поддержки, о которой мы говорим реже, — духовная. Когда родные делятся друг с другом своими историями, когда слышат, как вера помогала их близким на передовой, им становится легче. Поэтому мы и собрались, чтобы сказать о самом главном – вере и силе единства, помогающие держаться и нам, и тем, кто там, на фронте», — заключила Ксения Суханкина.

Пресс-служба Магаданского РО ВПП "Единая Россия".

На разные темы

Глава Ягоднинского округа в социальных сетях

Премия «Служение» – высшая награда для муниципальных служащих. Герои живут среди нас

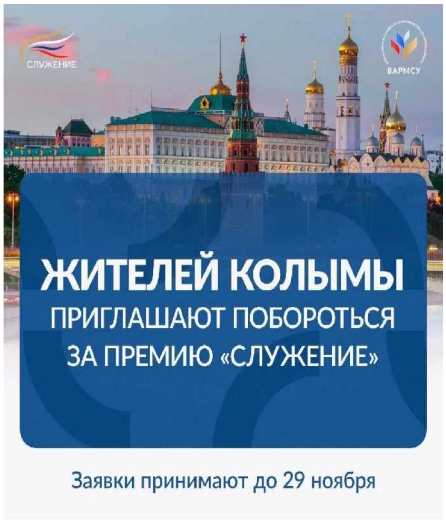

На Колыме обновляют дворы, капитально ремонтируют детские сады и школы, благоустраивают парки и скверы. За всем этим стоят конкретные люди – муниципальные служащие. Премия ставит их в центр внимания, показывая истории служения реальных людей с их искренней вовлеченностью.

«В прошлом сезоне представители Магаданской области направили 118 инициатив. В числе лауреатов – сотрудник администрации Тенькинского округа. Приглашаю муниципальные команды принять участие», – отметил Губернатор Магаданской области **Сергей Носов.**

Призываю коллег: глав муниципалитетов, работников органов местного самоуправления, муниципальных депутатов, сотрудников организаций, учрежденных муниципальными образованиями, председателей и членов ТОС, старост сельских населенных пунктов – подать заявки до 29 ноября включительно.

Важный момент: с этого года подать заявки можно только через личный кабинет портала муниципалитеты.рф

По поручению **Владимира Владимировича Путина** Премию организует ВАРМСУ при поддержке Администрации Президента РФ. Личное участие главы государства в награждении победителей подчеркивает особую ее значимость.

Участвуйте: и пусть ваша история вдохновит других!

Летний отдых глазами детей

В период с 14 по 22 октября трое учащихся Ягоднинского муниципального округа приняли участие в региональном конкурсе сочинений «Летний отдых глазами ребёнка» среди обучающихся общеобразовательных учреждений Магаданской области, в котором приняли участие более 40 детей.

В соответствии с приказом Магаданского областного государственного автономного учреждения «Центр развития детского отдыха» от 11.11.2026 № 80 «Об итогах проведения конкурса сочинений «Летний отдых глазами ребенка» учащийся 5 класса МБОУ «СОШ п. Дебин» Шинкарёв Максим и учащаяся 7 класса МБОУ «СОШ п. Оротукан» Пардель Анастасия стали призёрами (2-е место).

Поздравляем конкурсантов с наградой и желаем дальнейших успехов!

Управление образования администрации Ягоднинского муниципального округа.

Компенсация стоимости найма жилого помещения молодым семьям с детьми

Граждане, в семьях которых начиная с 01.01.2025 родился первый ребенок и (или) последующие дети, могут обратиться в организацию социальной поддержки населения по месту жительства или месту пребывания семьи за назначением компенсации расходов, связанных с оплатой стоимости найма жилого помещения (далее – компенсация).

Необходимыми условиями для получения компенсации являются: гражданство РФ, проживание на территории Магаданской области, возраст родителей, состоящих в браке, либо единственного родителя не превышающий 35 лет включительно, отсутствие в собственности жилого помещения (доли жилого помещения), пригодного для проживания, в населенном пункте проживания молодой семьи.

Выплата предоставляется одному из родителей (единственному родителю) в размерах:

- семьям, в которых родился первый ребенок, - 50% фактических расходов по договору найма жилого помещения, но не более 16 250 р.;

- семьям, в которых родился второй ребенок, - 75% фактических расходов по договору найма жилого помещения, но не более 32 250 р.;

- семьям, в которых родился третий или последующий ребенок, - 75% фактических расходов по договору найма жилого помещения, но не более 40 500 р.

К заявлению прилагаются: документ, удостоверяющий личность гражданина Российской Федерации, а также документы, содержащие сведения о рождении детей, заключении брака, о смерти, выданные компетентным органом иностранного государства, и их нотариально удостоверенный перевод на русский язык, документ, подтверждающий признание одного из родителей безвестно отсутствующим или объявленным умершим, договор найма жилого помещения. По собственной инициативе заявитель вправе предоставить свидетельства о рождении детей, свидетельства о заключении (расторжении) брака, выданные органами записи актов гражданского состояния Российской Федерации.

Для подачи заявления молодые семьи могут обращаться в Ягоднинский филиал ГКУ «Магаданский социальный центр» - **(41343) 22969**.



Колымская Атлантида

ЗОЛОТО КОЛЫМЫ И ЕГО ПЕРВООТКРЫВАТЕЛИ

(Продолжение. Начало в "СП" №№ 36-37, 39, 41-42, 46.)

…Гайфулин С.И. в качестве свидетеля привлекался по делу Ю.Я. Розенфельда, осужденного в ноябре 1934 г.

Сразу после приезда Ю.Я. Розенфельда в Магадан в конце 1933 года (ему предложили участвовать в экспедиции по поиску его «Гореловской жилы»), Сафей приходил к нему и просился в состав Дегдянской рудопоисковой партии без какого-либо денежного вознаграждения… Увы, Гайфулин ранее арестовывался и не мог быть допущен в район золотодобывающих приисков. На допросе он подтвердил существование «Гореловских жил», которые, как указал, видел в 1914 году вместе с М.И. Кановым и Ю.Я. Розенфельдом…

Вот что об этом рассказывает Сафей Иванович: *«Приехав на Хапкачан, Розенфельд предложил нам посмотреть на открытые им месторождения золота. Оставив на Хапкачане Бориса Шафигулина с лошадьми, я, Розенфельд и Канов на плоту стали спускаться по реке Буюнде, а затем вышли на реку Колыму, всего проплыли около 200 клм. Остановившись на ключе Дегдякан, Розенфельд показал нам рудную жилу, о которой сказал, что она должна быть золотоносной… Как я сейчас помню, жила выходила с правого берега реки Колымы и ширину имела более 2 метров. Место расположения жилы находится не доезжая ключ Дегдякан 20 километров… В районе Дегдякана шурфовали на россыпное золото, находили знаки. По нашему в то время определению, места эти должны быть золотоносными… В районе ключа Дегдякан мы с Розенфельдом были сутки, откуда после вернулись в Хапкачан… вышли на морской берег в район Тахтоямы, выше Ямска 140 клм. Канов и Шафигулин остались на Хапкачане…»*

И.Е. Гехтман, автор книги о первых золотоискателях «Золотая Колыма», вышедшей в 1937 году в Хабаровске, был знаком с Гайфулиным. Вот что он рассказывает:

– Старик Сафи уронил седую бритую голову на руки, посмотрел на меня своими печальными восточными глазами и глубоко вздохнул:

– Не пришлось мне больше видеть Бориски: пропал он той лютой зимой… Таково-то оно, товарищ, это самое золото – даром в руки не даётся. Вот и мою жизнь оно забрало. Тридцать лет я за золотом, как собака, бегал, а только первые три года живу хорошо, спокойно, не голодуя…



Ручей Безымянный, левый приток р. Среднекан, где С.И. Гайфуллин с сотоварищами-старателями в 1928 г. нашёл богатые залежи золота

Я оглянулся на помещение, в котором жил Гайфулин. Это была небольшая избушка с земляным полом. В ней были нары, табуретки и простой деревянный стол; на нем стояли чай, сахар и хлеб. Гайфулин доживал здесь свой век, работая сторожем при Ольской почте.

– Недобрый человек, – говорит Сафи, – кто роет золото для себя. Не будет ему счастья… Вот я, товарищ, убил своё здоровье, закопал свою жизнь в тайге. Нет у меня ни жены, ни детей, ни доброго человека-друга…

Золото, действительно, отняло половину жизни Сафи Гайфуллина. Он и после смерти своего товарища Бориски не прекратил охоты за золотом. И искал его ещё много лет, вступая в соглашение с купцами, неутомимо странствуя по колымской тайге и её золотоносным речкам. В 1926 г. в Среднекане Гайфуллин нашёл богатое золото. Но он скрыл его от Советской власти, не указал открытых районов, припрятал несколько килограммов золота. Золото было конфисковано у Сафи по закону. За скрытие золотоносных районов и намытого золота он подлежал наказанию. Но, приняв во внимание возраст Сафи, ему представили возможность на свободе доживать свой век… Много лет он прожил на Оле, работал в хозчасти Ольского сельскохозяйственного комбината и сторожем почтового отделения…

Умер Сафи Гайфуллин почти одновременно с Ю.Я. Розенфельдом – в 1940 году…

ПОЛИКАРПОВ ФИЛИПП РОМАНОВИЧ

Поликарпов Филипп Романович, род. в 1882 г. в селе Секирино Рязанской обл. К 1939 г. был женат. Жена – Василина Гавриловна, сын Фёдор, 1915 г. р. Образование – сельское (село Секирино, 1895 г.).

«Мало знаю якутский и тунгусский языки. До 1904 г. работал откатчиком на угольной шахте. С 1904 г. – в армии. С 1909 г. – в забое в Забайкалье». **(Анкетный лист. 16 августа 1939 г. Архив ОСВЗ (Объединение «Северовостокзолото»), д. 29722…)**

Более подробные сведения о себе Филипп Романович Поликарпов пишет в «атобиографии», датированной 4 июня 1935 г.

«Родился в 1982 г. в бедной семье. Отец работал в угольных копиях. Я кончил учёбу в сельском училище и пас скот общественный, т. е. всех скотина.

Когда до 17 лет возрос, пошёл работать на копи и проработал там пять лет до военной службы. Служил военную службу в городе Варшаве в сапёрном батальоне до 1908 года. После увольнения сразу из Варшавы приехал на Дальний Восток. Немного проработал в угольных копиях до вскрытия рек и пробрался в Амурскую область на прииск, где на разных приисках проработал до 1922 года.

В 1922 году выехал в Охотск, а из Охотска на Олу. С Олы на Колыму с попутным транспортом и до 1928 года всё время в поисках горноископаемых богатств Колымского края. И только с большим трудом добился понимания от Союззолото в 1928 г.

Материал подготовил по архивным данным, книгам и рукописи А.Г. Козлова Иван ПАНИКАРОВ.

(Продолжение следует.)

День правовой помощи детям

БЕЗОПАСНОСТЬ НЕСОВЕРШЕННОЛЕТНИХ В СЕТИ ИНТЕРНЕТ И ОТВЕТСТВЕННОСТЬ РОДИТЕЛЕЙ

В настоящее время интернет стал неотъемлемой частью повседневной жизни людей и вопросы психологической и нравственной безопасности становятся всё более актуальными, особенно когда пользователями сети становятся дети.

Вместе с государством, обеспечивающим безопасность ребенка в интернете, ответственность также лежит и на его родителях. Ведь воспитание детей это их непосредственное право и обязанность. Бесконтрольное блуждание несовершеннолетнего в сети Интернет равно тому, что оставить его одного в большом городе, где юридическим языком ребенок будет называться безнадзорным. Детское любопытство или случайный клик по интересной ссылке легко уведут его на опасные сайты.

Рекомендации родителям:

* расскажите сыну или дочери об опасностях, с которыми он может столкнуться в сети – онлайн-хищники, онлайн-мошенники, вредоносные программы, киберпреступность, кибербуллинг (интернет-травля), киднеппинг; сайты с негативной вредоносной информацией.

Используйте инструменты для реализации родительского контроля - используйте средства блокирования нежелательного контента как дополнение к стандартному Родительскому контролю, установите антивирусное программное обеспечение для защиты от вредоносных программ, которыми интернет-мошенники пользуются для кражи личных данных в преступных целях;

* будьте в курсе деятельности ребенка;

* говорите с ним об интернете: спрашивайте, что он сегодня делал, с кем познакомился, что интересного узнал;

* регулярно просматривайте ресурсы, которые посещает ребенок, проверяйте список его контактов, чтобы убедиться, что он знает всех, с кем общается;

* попросите сообщать вам или близким людям о любых угрозах или тревогах, связанных с интернетом;

* научите правильно искать нужную информацию, сформируйте список полезных, безопасных для детей ресурсов и посоветуйте правильно их использовать;

* поясните, что ни в коем случае не стоит выдавать данные о себе и семье, публиковать фотографии, где изображен сам ребенок, семья, школа;

* научите детей уважению и этикету в интернете, попросите не провоцировать конфликтные ситуации, не выражать агрессию, объясните, почему не стоит добавлять «в друзья» незнакомцев;

* предупредите, что ни в коем случае нельзя соглашаться на реальные встречи с новыми интернет-друзьями, посоветуйте ребенку общаться в сети Интернет с теми, с кем он лично знаком;

* объясните, почему не следует обращать внимание на яркие баннеры с сообщениями о выигрышах или призах;

* ограничьте время пребывания в сети Интернет.

Приучите вашего ребенка сообщать вам о любых угрозах или тревогах, связанных с интернетом. Оставайтесь спокойными и напомните детям, что они в безопасности, если сами рассказали вам о своих угрозах или тревогах.

Помните, что забота об информационной безопасности детей, их здоровье, психическом и нравственном развитии это общая задача государства, общества и в первую очередь родителей, которая требует особого внимания и бдительности.

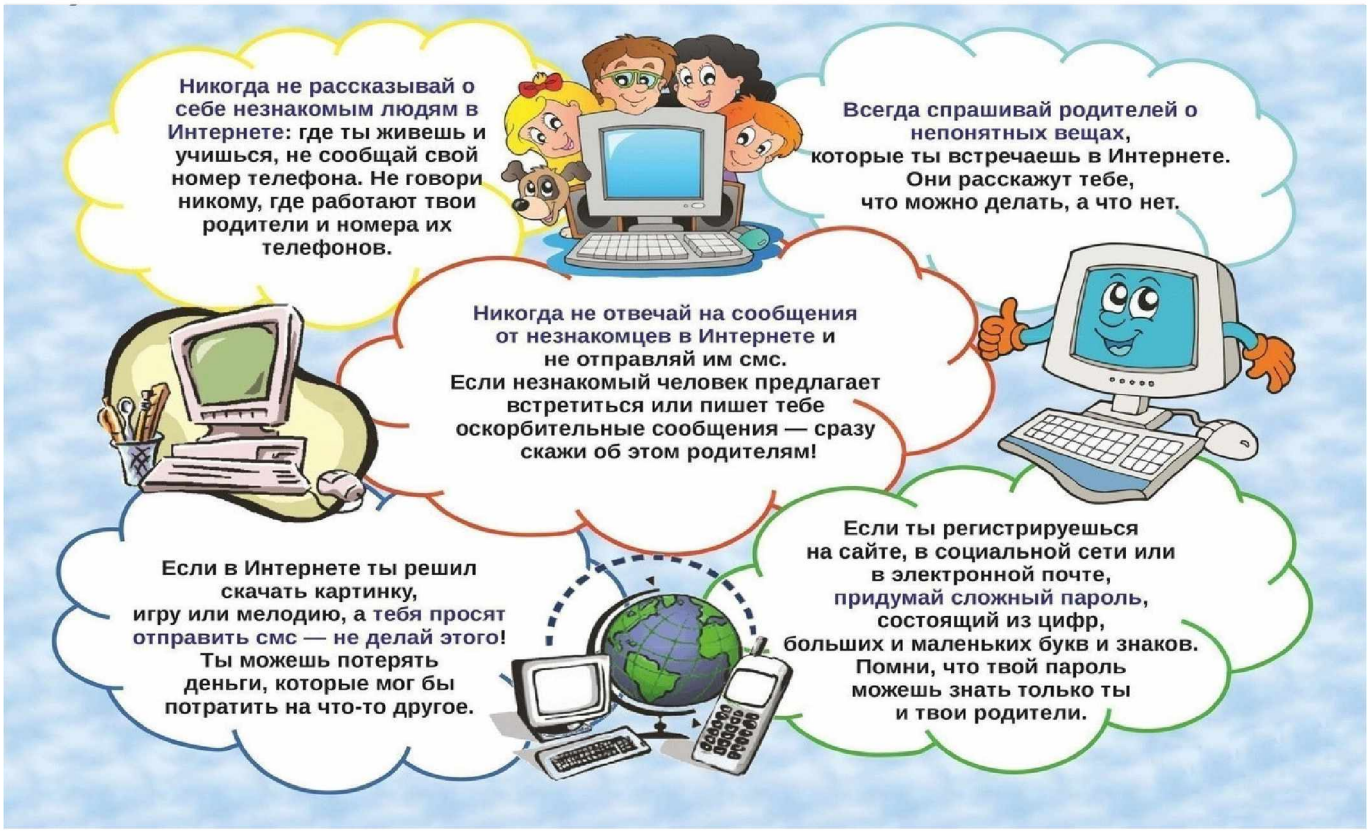

Информация. Реклама. Объявления

К сведению читателей "Северной правды"! За несовпадение в публикуемой еженедельной телепрограмме названий передач и времени их выхода в эфире редакция газеты ответственность не несет!



Пассажирские Перевозки
Магадан-Ягодное-Магадан
Бронирование мест
Проездные чеки выдаются
89148666555; 89148505859;
89086032455; 89025083573;
84132652773; 89512929303.
Проезд от 3500 рублей.





Поздравляем
с 95-летним юбилеем
АНТИПОВУ
Анну Васильевну,
с 85-летним юбилеем
ИВАЩЕНКО
Аллу Васильевну,
жительниц п. Ягодное!

Желаем крепкого здоровья
и хорошего настроения!
Желаем вам простого счастья
И тихой радости земной.
Пусть вас житейские
ненастья
Всегда обходят стороной.
Как прежде,
бережно храните
В душе прекрасные черты.
Как прежде,
щедро всем дарите
Огонь душевной теплоты!

Администрация Ягоднинского муниципального округа.

Редакция газеты «Северная правда» сообщает, что прием объявлений и поздравлений в ближайший номер газеты осуществляется **до 13:00 среды.**



Поздравляем с днем рождения
ЯМАНОВА
Алексея Вадимовича!

Пусть сбываются мечты,
Будет жизнь полна
лишь счастья,
Красоты и доброты.
Будут в ней успех и радость,
Близкие друзья, семья,
Будет солнечное утро
Каждый день тебе сиять.
Будут силы и здоровье,
Чтобы всё успеть, суметь,
Будет всё, что пожелаешь,
Стоит только захотеть!

Клуб "Колымчане".



По итогам конкурса победители будут награждены дипломами и подарками.

По всем вопросам обращаться по телефону:
8 924 852 87 34 (Елена Камильевна)

Ждем Ваших работ дорогие оротуканцы!!! **6+**

Уважаемые жители Ягоднинского района, любимые читатели газеты «Северная правда»!

Заканчивается прием заявок на участие в конкурсах:
*** на лучший публицистический материал**
"Знать, помнить, гордиться", "Бумеранг",
"Чужих детей не бывает", "Высокое напряжение",
"Семейная копилка";
*** на лучшую социальную рекламу "Найди меня мама".**
Проявите свои творческие способности,
присылайте статьи, очерки, интервью.
Победителей ждут призы!
Конкурсные работы принимаются до 1 декабря 2026 года.

Законность и правопорядок

Госавтоинспекция информирует!

О проведении профилактического мероприятия «Нетрезвый водитель»



В целях формирования и реализации основных направлений обеспечения безопасности дорожного движения на территории Магаданской области, снижения уровня аварийности, профилактики нарушений Правил дорожного движения Российской Федерации с участием водителей, не имеющих (лишенных) права управления транспортными средствами, и лиц, управляющих транспортным средством в состоянии опьянения, предупреждения дорожно-транспортных происшествий с участием водителей данной категории и пресечения грубых нарушений ПДД в период **с 20 по 23 ноября** на дорогах Магаданской области проводится профилактическое мероприятие «Нетрезвый водитель».

Госавтоинспекция напоминает, что за информирование о лицах, управляющих транспортными средствами в состоянии опьянения, сумма выплаты увеличена до 20 тысяч рублей (Постановление Правительства Магаданской области от 06.04.2026 № 166 о внесении изменений в постановление Правительства Магаданской области от 01.10.2024 №478-пп «О денежном вознаграждении граждан за информирование органов внутренних дел (полиции) о лицах, управляющих транспортными средствами в состоянии опьянения»).

Предоставить информацию о фактах нетрезвого вождения можно по телефону: **102.**

Отделение Госавтоинспекции Отд МВД России «Ягоднинское» призывает автолюбителей неукоснительно соблюдать ПДД и не допускать управления транспортными средствами в состоянии опьянения.

Отделение Госавтоинспекции Отд МВД России «Ягоднинское».

Социальный проект "Безопасность детей"



Год единства народов России

Народные промыслы, ставшие визитной карточкой России

Почти каждый регион России может похвастаться умелыми мастерами, которые работают в традиционных техниках и создают своими руками настоящие произведения искусства. Некоторые из таких техник прославились далеко за пределами нашей страны и стали настоящим мировым брендом. Об этих видах русских народных промыслов и расскажем в статье.

Вологодское кружево



Белоснежные скатерти и салфетки с тончайшими плетёными узорами — главная гордость региона. Изначально кружевные изделия изготавливали из металлических нитей, но с течением времени местные умелицы стали плести замысловатые орнаменты изо льна при помощи специальных палочек — коклюшек. К XIX веку небольшие производства, где занимались промыслом, появились практически во всех усадьбах Вологодской губернии. Готовые работы отправляли на продажу в Петербург и Москву.

После отмены крепостного права этот вид рукоделия, требующего высокого уровня мастерства от кружевниц, стал ещё популярнее, поскольку позволял женщинам зарабатывать хорошие деньги. Из кружева плели предметы женского туалета и элементы домашнего декора. А художественную ценность работ признали даже в мировой кружевной столице — Брюсселе.

В Вологодском музее кружева бережно хранят лучшие образцы этого народного промысла. В коллекции более тысячи впечатляющих экспонатов, большинство из которых можно назвать раритетными.

Сейчас кружевом отделывают обувь, меховые накидки и даже изготавливают сувениры с его использованием.

Павловопосадские платки



В XVIII веке в селе Павлове (ныне Павловский Посад) было кустарное платочное производство. В 1795-м крестьянин Иван Лабзин создал на базе промысла мануфактуру, 60 лет спустя его правнук Яков наладил производство набивных платков и шалей, почти не отличающихся от нынешней продукции фабрики. Революция производство национализировала, перестройка — приватизировала, что не мешало сохраняться до 1970-х старинной технологии печати с помощью резных досок (для шалей со сложным рисунком требовалось до 400 наложений доски). Теперь на фабрике узор печатают по сетчатому шаблону.

Табасаранские ковры

Эти ковры упоминаются еще у Геродота, а самый древний сохранившийся экземпляр относится к XVII веку. В Южном Дагестане были целые ковровые села, все жители которых занимались ткачеством.



Самое известное — Табасаран, где промысел жив и поныне. Уже в послевоенные годы в селах появились ковровые фабрики, но в конце 1990-х произошел возврат к кустарному производству. XIX век принес нетрадиционные сюжеты и химические красители. Сейчас энтузиасты восстанавливают старинный рисунок и технологии, используя для окраски нити марену, кору барбариса и кожуру грецкого ореха.

Тульский пряник



Первое письменное упоминание тульского пряника относится к 1685 году. Старинные доски для печатания пряников сохранились до наших дней. Но в 1917-м традиция прервалась. Восстановили ее в 1954-м к открытию обновленной Всероссийской сельскохозяйственной выставки. Удалось найти старых мастеров и отыскать старинные рецепты. Сейчас тульские пряники производит множество предприятий как в Тульской области, так и за ее пределами.

Подготовлено по интернет-источникам.

УЧРЕДИТЕЛЬ - Администрация Ягоднинского муниципального округа Магаданской оласти.
Газета «Северная правда» зарегистрирована Управлением Федеральной службы по надзору в сфере массовых коммуникаций, связи и охраны культурного наследия по Магаданской области и Чукотскому автономному округу.
Регистрационный номер серия ПИ № ТУ 49-0002 от 20.08.2008

Авторы опубликованных материалов несут ответственность за подбор и точность приведенных ими фактов и сведений. Редакция может публиковать статьи в порядке обсуждения, не разделяя точку зрения автора, а также принимать или отклонять предложенный материал по своему усмотрению.
Рукописи не возвращаются. Переписка с читателями только на страницах газеты.
Ответственность за содержание рекламы и объявлений несет рекламодатель.
Официальные документы публикуются без правки редакции.

Адрес редакции, издательства, типографии: 686230, Магаданская обл., п. Ягодное, ул. Транспортная, 10.
E-mail: severnayapravda@mail.ru
Сайты: www.severnayapravda.ru www.yagodnoenovosti.ru
ТЕЛЕФОН главного редактора - 2-28-38.

Главный редактор Н.Е. Анисимова
Тираж 400 экз.
Отпускная цена в редакции - 10 рублей
В розницу - цена свободная
Распространяется по подписке
Индекс ПП647

Сайт администрации Ягоднинского муниципального округа Магаданской области: www.yagodnoeadm.ru

ТЕЛЕНЕДЕЛЯ

ПОНЕДЕЛЬНИК, 23 НОЯБРЯ

05:00 "Доброе утро" 0+
09:00, 12:00, 15:00, 18:00, 03:00 Новости
09:25 "Модный приговор" 0+
10:15 "Жить здорово!" 16+
11:00, 12:15, 18:30 "Время покажет" 16+
14:00, 17:00, 23:00 "Большая игра" 16+
15:15 "Давай поженимся!" 16+
16:05 "Мужское / Женское" 16+
19:50 "Пусть говорят" 16+
21:00 Время
22:00 Т/с "Мосгаз. Дело №12: Южный порт" 16+
00:00 Д/ф "К 85-летию Битвы за Москву. Огненный рейд" 12+
00:55, 03:05 Подкаст. Лаб. 16+

РОССИЯ 1
05:00 "Утро России"
09:00, 11:00, 14:00, 16:30, 20:00, 03:00 Вести
09:30 Местное время
09:55 "О самом главном". Ток-шоу 12+
11:30, 21:10 Вести. Местное время
12:00, 18:00 "60 минут". Ток-шоу 12+
14:30, 02:20, 03:30 Т/с "Райский. Продолжение" 16+
17:00 "Малахов" 16+
21:30 Т/с "Тайны следствия" 16+
23:40 "Вечер с Владимиром Соловьёвым" 12+

ЦЕНТР
07:00 Настроение
09:10 "Смех, дрожь и видео" 16+
09:50 Х/ф "Тайна за углом. Последний крик моды" 16+
11:40, 01:30 "Петровка, 38" 16+
11:50 "Городское собрание" 12+
12:30, 15:30, 18:50, 23:00 События 16+
12:50 Т/с "Дела житейские" 16+
14:50, 06:25 "Мой герой. Сергей Чирков" 12+
15:50 "Город новостей" 16+
16:05, 03:55 Т/с "Тёмная сторона света" 12+
18:00 Д/с "Актерские драмы. Короли эпизода" 16+
19:10 Х/ф "Уроки химии. Парфюмер" 16+
21:00 Х/ф "Уроки химии. Заветное желание" 16+
23:40 "10 самых... Время перемен. Голливудские гастролёры" 16+
00:10 "Знак качества" 16+
01:00 События. 25-й час 16+
01:45 Д/ф "Тайная комната. Власть под каблуком" 16+
02:25 Д/ф "Развод на деньги" 16+
03:10 "Русские тайны. Ученики Ванги" 16+
05:40 Д/с "Назад в СССР. Моя милиция меня бережёт" 16+

НТВ
07:00, 09:00, 11:00, 14:00, 17:00, 20:00, 01:20 Сегодня
07:25 "Утро. Самое лучшее" 16+
09:25, 11:35 Т/с "Морские дьяволы. Полярный конвой" 16+
14:25 "Чрезвычайное происшествие" 16+
15:00 "Место встречи" 16+
17:45 "За гранью" 16+
18:50 "ДНК" 16+
21:00 Т/с "Скорая помощь" 16+
23:15 Т/с "Хозяин" 16+
01:35 "Ч.Т.Д." с Маргаритой Симоньян 16+
02:10 Т/с "Случайный кадр" 16+
05:45 "Основано на реальных событиях" 16+

РОССИЯ К
07:30 Диалоги о животных. Калининградский зоопарк
08:15 Почерк эпохи. Вера Чаплина. Доброе сердце
08:45 Чёрные дыры. Белые пятна
09:25 Д/ф "Шри-Ланка. Маунт Лавиния"
09:50, 21:05 Т/с "Идиот"
10:45 Легенды Большого. Ольга Лепешинская
11:00, 13:30, 18:00, 20:30, 00:55 Новости культуры
11:15 Наблюдатель
12:15, 02:25 XX век. "Зеркало сцены"
13:00 Х/ф "День без числа"
13:45 Новости. Подробно. Арт
14:00 Всеволод Шиловский. Вспоминая старый МХАТ...
14:30, 01:10 Т/с "В одном микрорайоне"
15:40 Легенды Большого. Борис Покровский
16:00 Д/ф "Крым. Мыс Плака"
16:25 "Агора". Ток-шоу
17:30 Невский ковчег теория невозможного. Павел Щербов
18:15 Олег Каган, Арнольд Кац и БСО Гостелерадио СССР
19:05 Передвижники. Константин Горбатов
19:35 Факультет истории. Владимир Мединский
20:45 Главная роль
21:55 Спокойной ночи, малыши!
22:10 Д/ф "В лабиринтах боли"
22:55 Сати. Нескучная классика...
23:40 Д/ф "Колизей - бриллиант в короне Рима"
00:35 Легенды Большого. Марина Семёнова
03:10 Д/ф "Дом полярников"

D
07:30, 06:10 "По делам несовершеннолетних" 16+
08:15, 05:20 "Давай разведёмся!" 16+
09:15, 03:40 "Тест на отцовство" 16+
11:25, 00:15 Д/с "Прости меня..." 16+
12:30, 01:20 Д/с "Беду отведу" 16+
13:35, 02:20 Д/с "Знахарка" 16+
14:10, 02:50 Д/с "Верну любимого" 16+
14:45, 03:15 Д/с "Голоса ушедших душ" 16+
15:20 Т/с "Мама-детектив" 16+
20:00 Х/ф "Вкус жизни" 16+

Р
06:00, 19:00, 02:35, 05:30 "Самые шокирующие гипотезы" 16+
07:00 "С бодрым утром!" 16+
09:30, 13:30, 17:30, 20:30, 00:00 Новости 16+
10:00 "Военная тайна" 16+
12:00 "Как устроен мир" 16+
13:00, 17:00, 20:00 "Информационная программа 112" 16+
14:00 "Загадки человечества" 16+
16:00 "Дикий, дикий мир" 16+
18:00, 03:20 "Тайны Чапман" 16+
21:00 "Безумные факты" 16+
22:00 Х/ф "Я, Алекс Кросс" 18+
00:25 Х/ф "Глубокие воды" 18+

ТНТ
08:00, 13:00, 06:50 Т/с "Саша-Таня" 16+
10:00 "Звезды в джунглях" 16+
19:00 Т/с "Полярный" 16+
22:00 Т/с "Телохранители" 16+
00:00 Т/с "Тайный город" 16+
00:50 Х/ф "Дивергент" 12+
03:15 Х/ф "Пришельцы: Назад в будущее" 18+
05:10 Т/с "Однажды в России" 16+
06:00 "Утро ТНТ" 16+

СТС
06:00, 09:25, 05:25 "100 мест, где поесть" 16+
07:30 М/с "Маша и Медведь" 0+
08:55 "ПроСТО кухня" 12+
10:25 Х/ф "Срочно выйду замуж" 16+
12:40 Х/ф "Трезвый водитель" 16+
14:40, 17:50, 18:20 Т/с "Понаехавшие" 16+
18:50, 21:00, 21:30 Т/с "ИИнга" 16+
22:00 Х/ф "Последний богатырь. Корень зла" 6+
00:25 Х/ф "Ларго Винч. Гнев прошлого" 16+
02:25 Х/ф "На грани" 16+
04:00 Х/ф "Тебе не убежать" 18+

ТВ3
07:00, 06:30 Мультфильмы 0+
09:30 М/с "Леди Баг и Супер-Кот" 6+
10:00, 17:00 Т/с "Слепая" 16+
11:00, 16:30 Т/с "Порча" 16+
12:00 Т/с "Гадалка" 16+
19:00, 00:00 Т/с "Возвращенец" 16+
21:00 Т/с "Невский. Проверка на прочность" 16+
01:00 Х/ф "Викинги" 16+
02:45 "Кадони шоу" 16+
03:30 "Экстра такси" 16+
04:00 "Мистические истории" 16+

ЧЕ
07:15, 09:30, 10:30, 13:00 "Улетное видео" 16+
07:40 Т/с "Дальнобойщики" 16+
10:00 "Улетные животные" 16+
12:00 "Улетная семейка" 16+
14:00, 19:00, 05:10 "Решала" 16+
17:00 "Охотники" 16+
21:00 "+100500" 16+
00:00 "+100500" 18+
01:00 "Опасные связи" 18+
03:30 "Антимагия" 16+

ЗВЕЗДА
06:15 Х/ф "В добрый час!" 12+
08:00 "Сегодня утром" 12+
10:00, 14:00, 18:00, 19:00 Новости дня 16+
10:15, 21:50 "Открытый эфир". Ток-шоу 16+
12:00, 02:55 Д/с "Военное образование. С учетом боевого опыта" 16+
13:15, 14:25, 16:05, 03:35, 16:55, 18:15, 19:40 Т/с "Разведчики. Последний бой" 16+
16:00 Военные новости 16+
20:50 Специальный репортаж 16+
21:00 "Скрытые угрозы" 16+
23:35 "Между тем" 12+
00:05 "По горячим следам" 16+
00:25 Д/с "Кузница эффективных кадров. Новая смена" 12+
01:05 Х/ф "Буду помнить" 16+

5
06:00, 10:00, 14:00, 18:00 "Известия" 16+
06:30, 07:10, 07:55, 08:45, 10:30, 05:30 Т/с "Наш спецназ 4" 16+
09:05 "Фирменный рецепт" 12+
09:40 "Давай разберемся!" 12+
11:05, 12:00, 12:55, 13:45, 14:30, 15:15, 16:10, 17:05, 18:30 Т/с "Наш спецназ 3" 16+
19:20, 20:10, 20:45, 21:40, 22:25, 01:30, 02:20, 03:00, 03:40, 04:15, 04:55 Т/с "След" 16+
23:20, 00:05 Т/с "Великолепная пятёрка 7" 16+
01:00 "Известия. Итоговый выпуск" 16+

МАТЧ!
06:15, 08:45, 15:05, 17:45 Все на Матч! 12+
06:35 Футбол. Чемпионат Италии. "Аталанта" - "Интер" 6+
10:00 Волейбол. Чемпионат России. Рольф Суперлига. Мужчины. "Факел Ямал" (Новый Уренгой) - "Динамо" (Москва) 6+
11:55, 15:00, 20:15, 22:40 Новости
12:00 Баскетбол. Единая лига ВТБ. МБА (Москва) - "Зенит" (Санкт-Петербург) 6+
14:00 "Лучшие из лучших" 12+
15:55, 18:25 Художественная гимнастика. Альфа-Банк Кубок России 6+
20:20 "Есть тема!" 16+
21:35, 04:55 Футбол. Альфа-Банк Российская Премьер-Лига. Обзор тура 6+
22:45 "Громко" 12+
23:45 Д/ф "Марадона. Лучший в истории" 12+
00:50 Смешанные единоборства. UFC. Иржи Прохазка против Навахо Стирлинга 16+
02:55 Волейбол. Чемпионат России. Суперлига. Женщины. "Динамо" (Москва) - "Динамо-Ак Барс" (Казань) 6+

ВТОРНИК, 24 НОЯБРЯ

05:00 "Доброе утро" 0+
09:00, 12:00, 15:00, 18:00, 03:00 Новости
09:25 "Модный приговор" 0+
10:15 "Жить здорово!" 16+
11:00, 12:15, 18:30 "Время покажет" 16+
14:00, 17:00, 23:00 "Большая игра" 16+
15:15 "Давай поженимся!" 16+
16:05 "Мужское / Женское" 16+
19:50 "Пусть говорят" 16+
21:00 Время
22:00 Т/с "Мосгаз. Дело №12: Южный порт" 16+
00:00 Д/ф "Александр Масляков. Он так и остался молодым..." 12+
01:00, 03:05 Подкаст. Лаб. 16+

РОССИЯ 1
05:00 "Утро России"
09:00, 11:00, 14:00, 16:30, 20:00, 03:00 Вести
09:30 Местное время
09:55 "О самом главном". Ток-шоу 12+
11:30, 21:10 Вести. Местное время
12:00, 18:00 "60 минут". Ток-шоу 12+
14:30, 02:20, 03:30 Т/с "Райский. Продолжение" 16+
17:00 "Малахов" 16+
21:30 Т/с "Тайны следствия" 16+
23:40 "Вечер с Владимиром Соловьёвым" 12+

ЦЕНТР
07:00 Настроение
09:15 "Доктор И..." 16+
09:40 Х/ф "Тайна за углом. Тихая заводь" 16+
11:35, 06:20 Д/ф "Валентин Гафт. Мой нервный гений" 16+
12:30, 15:30, 18:50, 23:00 События 16+
12:50 Т/с "Дела житейские" 16+
14:45 "Мой герой. Нина Дворжецкая" 12+
15:50 "Город новостей" 16+
16:05, 03:55 Т/с "Тёмная сторона света" 16+
18:00 Д/с "Актерские драмы. Роковой случай" 16+
19:10 Х/ф "Уроки химии. Фея в деле" 16+
21:00 Х/ф "Уроки химии. Антракт в багровых тонах" 16+
23:35 "Закон и порядок" 16+
00:10 Д/ф "Травля стареющих звёзд" 16+
01:00 События. 25-й час 16+
01:30 "Петровка, 38" 16+
01:45 Д/ф "Следствие ведет КГБ. "Медовая ловушка" для Этьена" 16+
02:25 "Хроники московского быта. Бобыли" 16+
03:10 Д/ф "Дорогие товарищи. Сокровища "Красного графа" 16+
05:35 Д/с "Назад в СССР. Важнейшее из искусств" 16+

НТВ
07:00, 09:00, 11:00, 14:00, 17:00, 20:00, 01:20 Сегодня
07:25 "Утро. Самое лучшее" 16+
09:25, 11:35 Т/с "Морские дьяволы. Полярный конвой" 16+
14:25 "Чрезвычайное происшествие" 16+
15:00 "Место встречи" 16+
17:45 "За гранью" 16+
18:50 "ДНК" 16+
21:00 Т/с "Скорая помощь" 16+
23:15 Т/с "Хозяин" 16+
01:35 "Захар Прилепин. Уроки русского" 16+
02:10 Т/с "Случайный кадр" 16+
05:45 "Основано на реальных событиях" 16+

РОССИЯ К
07:30 Диалоги о животных. Калининградский зоопарк
08:15, 20:00 Почерк эпохи. Николай Экк. Режиссёр-новатор
08:45 Д/ф "Колизей - бриллиант в короне Рима"
09:50, 21:05 Т/с "Идиот"
10:45 Легенды Большого. Майя Плисецкая
11:00, 13:30, 18:00, 20:30, 00:55 Новости культуры
11:15 Наблюдатель
12:15, 02:15 XX век. "Прикосновение крыльев"
12:55 Х/ф "Вера и Фёдор"
13:45 Новости. Подробно. Книги
14:00 Всеволод Шиловский. Вспоминая старый МХАТ...
14:30, 01:10 Т/с "В одном микрорайоне"
15:30 Легенды Большого. Юрий Мазурок
15:50, 02:50 Д/ф "Коломенское. Остров времени"
16:45 Сати. Нескучная классика...
17:30 Д/с "Коллекция. Музей Марка Шагала"
18:15 Жизнь замечательных идей. "Повивальная наука"
18:45 Музыкальные усадьбы. "Великий сказочник. Николай Римский-Корсаков"
19:15 Семинар. Вся биологическая правда о мужчинах и женщинах
20:45 Главная роль
22:00 Искусственный отбор
22:45 Опера "Кирилл и Мефодий"

Д
07:30, 06:25 "По делам несовершеннолетних" 16+
07:50, 05:35 "Давай разведёмся!" 16+
08:50, 03:50 "Тест на отцовство" 16+
11:00, 00:20 Д/с "Прости меня..." 16+
12:05, 01:30 Д/с "Беду отведу" 16+
13:15, 02:25 Д/с "Знахарка" 16+
13:50, 03:00 Д/с "Верну любимого" 16+
14:20, 03:25 Д/с "Голоса ушедших душ" 16+
15:00 "Твой Домашний доктор" 16+
15:15 Т/с "Мама-детектив" 16+
20:00 Х/ф "Маргаритки для Риты" 16+
05:30 "6 кадров" 16+

Р
06:00, 19:00, 02:25, 05:25 "Самые шокирующие гипотезы" 16+
07:00 "С бодрым утром!" 16+
09:30, 13:30, 17:30, 20:30, 00:00 Новости 16+
10:00 "Военная тайна" 16+
11:00 "Совбез" 16+
12:00 "Как устроен мир" 16+
13:00, 17:00, 20:00 "Информационная программа 112" 16+
14:00 "Загадки человечества" 16+
15:00 "Невероятно интересные истории" 16+
16:00 "Легенды и мифы" 16+
18:00, 03:10 "Тайны Чапман" 16+
21:00 "100 вопросов обо всем" 16+
21:35 Х/ф "Гренландия" 16+
00:25 Х/ф "Ягуар" 12+

ТНТ
08:00, 09:30, 06:50 Т/с "СашаТаня" 16+
09:00 "Предпринималити" 16+
19:00 Т/с "Полярный" 16+
22:00 Т/с "Телохранители" 16+
00:00 Т/с "Тайный город" 16+
01:00 Х/ф "Дивергент, глава 2: Инсургент" 12+
03:05 Х/ф "Хеллбой: Проклятие горбуна" 18+
04:30 Т/с "Однажды в России" 16+
06:00 "Утро ТНТ" 16+

СТС
06:00 "100 мест, где поесть" 16+
07:30 М/с "Маша и Медведь" 0+
08:45 "ПроСТО кухня" 12+
09:55 "Две стороны одной страны" 16+
10:55 Х/ф "Везучий случай" 12+
12:55 Х/ф "Лена и справедливость" 12+
14:40, 17:50, 18:20 Т/с "Понаехавшие" 16+
18:50, 21:00, 21:30 Т/с "ИИнга" 16+
22:00 Х/ф "Голодные игры. Баллада о змеях и певчих птицах" 18+
01:10 Х/ф "Всемирный потоп" 18+
03:00 Х/ф "К чёрту любовь!" 12+
04:30 Х/ф "Срочно выйду замуж" 16+

ТВ3
07:00 Мультфильмы 0+
09:30 М/с "Леди Баг и Супер-Кот" 6+
10:00, 17:00 Т/с "Слепая" 16+
11:00, 16:30 Т/с "Порча" 16+
12:00 Т/с "Гадалка" 16+
19:00, 00:00 Т/с "Возвращенец" 16+
21:00 Т/с "Невский. Проверка на прочность" 16+
01:00 Х/ф "Логово монстра" 18+
03:00 "Мистические истории" 16+

ЧЕ
07:40 Т/с "Дальнобойщики" 16+
09:30, 10:30, 13:00 "Улетное видео" 16+
10:00 "Улетные животные" 16+
12:00 "Улетная семейка" 16+
14:00, 19:00, 05:00 "Решала" 16+
17:00 "Охотники" 16+
21:00 "+100500" 16+
00:00 "+100500" 18+
01:00 "Опасные связи" 18+
03:30 "Антимагия" 16+

Телеканал "ЗВЕЗДА"
05:40 Т/с "Разведчики. Последний бой" 16+
08:00 "Сегодня утром" 12+
10:00, 14:00, 18:00, 19:00 Новости дня 16+
10:15, 21:50 "Открытый эфир". Ток-шоу 16+
12:00, 02:40 Д/с "Военное образование. С учетом боевого опыта" 16+
12:55, 00:05 "По горячим следам" 16+
13:15, 14:25, 16:05, 03:35, 16:55, 18:15, 19:40 Т/с "Разведчики. Война после войны" 16+
16:00 Военные новости 16+
20:50 Специальный репортаж 16+
21:00 "Улика из прошлого" 16+
23:35 "Между тем" 12+
00:25 Д/с "Кузница эффективных кадров. Новая смена" 12+
01:05 Х/ф "Право на выстрел" 12+

5
06:00, 10:00, 14:00, 18:00 "Известия" 16+
06:25, 06:35, 07:15, 08:00, 05:45 Т/с "Наш спецназ 4" 16+
08:50, 10:30, 11:05, 12:00, 12:55, 13:50, 14:30, 15:15, 16:05, 17:05, 18:30 Т/с "Наш спецназ 3" 16+
09:05 "Страна советов" 16+
09:40 "Давай разберемся!" 12+
19:20, 20:15, 20:55, 21:40, 22:25, 01:30, 02:15, 03:00, 03:35, 04:10, 04:40, 05:10 Т/с "След" 16+
23:20, 00:05 Т/с "Великолепная пятёрка 7" 16+
01:00 "Известия. Итоговый выпуск" 16+

МАТЧ!
05:55, 08:45, 15:05, 22:45 Все на Матч! 12+
06:35 Футбол. Чемпионат Италии. "Монца" - "Фиорентина" 6+
09:50 Художественная гимнастика. Альфа-Банк Кубок России 6+
11:55, 15:00, 17:30, 19:55, 22:40 Новости
12:00 "Небесная грация" 6+
12:15 Футзал. Бетсити Суперлига. "Сибиряк" (Новосибирск) - "Сургут" 6+
14:00 "Лучшие из лучших" 12+
17:35 "По домам. Константин Кучаев" 12+
17:55 Смешанные единоборства. ACA. Ислам Омаров против Луиса Рафаэля Лаурентино 16+
19:25 "Футбольная нация" 12+
20:00 "Есть тема!" 16+
21:15 "Герои Мельбурна. Вячеслав Иванов" 12+
21:50 "Дело №. Арабский аферист" 16+
22:20 Специальный репортаж 12+
23:45 Д/ф "Харри Кейн. Несмотря ни на что" 12+
00:45 Футбол. Fonbet Кубок России. "Акрон" (Тольятти) - ЦСКА 6+
03:00 Футбол. Fonbet Кубок России. "Зенит" (Санкт-Петербург) - "Крылья Советов" (Самара) 6+

СРЕДА, 25 НОЯБРЯ

05:00 "Доброе утро" 0+
09:00, 12:00, 15:00, 18:00, 03:00 Новости
09:25 "Модный приговор" 0+
10:15 "Жить здорово!" 16+
11:00, 12:15, 18:30 "Время покажет" 16+
14:00, 17:00, 23:00 "Большая игра" 16+
15:15 "Давай поженимся!" 16+
16:05 "Мужское / Женское" 16+
19:50 "Пусть говорят" 16+
21:00 Время
22:00 Т/с "Мосгаз. Дело №12: Южный порт" 16+
00:00 "Шоу Вована и Лексуса" 16+
01:00, 03:05 Подкаст. Лаб. 16+

РОССИЯ 1 05:00 "Утро России"
09:00, 11:00, 14:00, 16:30, 20:00, 03:00 Вести
09:30 Местное время
09:55 "О самом главном". Ток-шоу 12+
11:30, 21:10 Вести. Местное время
12:00, 18:00 "60 минут". Ток-шоу 12+
14:30, 02:20, 03:30 Т/с "Райский. Продолжение" 16+
17:00 "Малахов" 16+
21:30 Т/с "Тайны следствия" 16+
23:40 "Вечер с Владимиром Соловьёвым" 12+

ЦЕНТР 07:00 Настроение
09:15 "Доктор И..." 16+
09:45 Х/ф "Тайна за углом. Благоприятная среда" 16+
11:35 Д/ф "Александр Домогаров. Неудобный артист" 16+
12:30, 15:30, 18:50, 23:00 События 16+
12:50 Т/с "Дела житейские" 16+
14:45, 06:25 "Мой герой. Кирилл Туриченко" 12+
15:50 "Город новостей" 16+
16:05, 03:55 Т/с "Тёмная сторона света" 12+
18:00 Д/с "Актерские драмы. Крах карьеры" 16+
19:10 Х/ф "Уроки химии. Молекулы вкуса" 16+
21:00 Х/ф "Уроки химии. Очумелые ручки" 16+
23:35 "Хватит слухов!" 16+
00:05 "Хроники московского быта. Шокирующие мемуары" 16+
01:00 События. 25-й час 16+
01:30 "Петровка, 38" 16+
01:45 Д/ф "Настоящий детектив. Золотая рыбка" 16+
02:25 "Девяностые. Тур для дур" 16+
03:10 "Знак качества" 16+
05:40 Д/с "Назад в СССР. Процесс пошёл" 16+

НТВ 07:00, 09:00, 11:00, 14:00, 17:00, 20:00, 01:20 Сегодня
07:25 "Утро. Самое лучшее" 16+
09:25, 11:35 Т/с "Морские дьяволы. Полярный конвой" 16+
14:25 "Чрезвычайное происшествие" 16+
15:00 "Место встречи" 16+
17:45 "За гранью" 16+
18:50 "ДНК" 16+
21:00 Т/с "Скорая помощь" 16+
23:15 Т/с "Хозяин" 16+
01:35 "Мы и наука. Наука и мы" 12+
02:40 Т/с "Случайный кадр" 16+
06:05 Д/ф "Шпицберген. Краеугольный архипелаг" 12+

РОССИЯ К 07:30 Диалоги о животных. Калининградский зоопарк
08:15, 20:00 Почерк эпохи. Семён Гудзенко. Нас не нужно жалеть...
08:45, 23:40 Д/ф "Версаль: вызов для Короля-Солнце"
09:50, 21:05 Т/с "Идиот"
10:45 Легенды Большого. Елена Образцова
11:00, 13:30, 18:00, 20:30, 00:55 Новости культуры
11:15 Наблюдатель
12:15, 02:15 XX век. "Веков прошедших корабли"
12:45 Х/ф "Однажды осенью"
13:45 Новости. Подробно. Кино
14:00 Всеволод Шиловский. Вспоминая старый МХАТ...
14:30, 01:10 Т/с "В одном микрорайоне"
15:30 Легенды Большого. Зураб Соткилава
15:50, 02:45 Д/ф "Храм"
16:45 Д/с "Свидетели времени. Евгений Широков. Автопортрет с микрофоном"
17:30 Библейский сюжет
18:15 Жизнь замечательных идей. "Редкоземельные металлы"
18:45 Музыкальные усадьбы. "Дютьковский кудесник. Сергей Танеев"
19:15 Семинар. Японские микродома
20:45 Главная роль
21:55 Спокойной ночи, малыши!
22:10 Д/ф "Сергей Танеев. Выход из тени"
22:55 Власть факта
00:35 Легенды Большого. Юрий Григорович

07:30, 06:30 "По делам несовершеннолетних" 16+
08:15, 05:40 "Давай разведёмся!" 16+
09:15, 03:50 "Тест на отцовство" 16+
11:25, 00:20 Д/с "Прости меня..." 16+
12:30, 01:30 Д/с "Беду отведу" 16+
13:35, 02:25 Д/с "Знахарка" 16+
14:10, 03:00 Д/с "Верну любимого" 16+
14:45, 03:25 Д/с "Голоса ушедших душ" 16+
15:20 Т/с "Мама-детектив" 16+
20:00 Х/ф "Клубок желаний" 16+
05:30 "6 кадров" 16+

06:00, 19:00, 02:05, 05:25 "Самые шокирующие гипотезы" 16+
07:00 "С бодрым утром!" 16+
09:30, 13:30, 17:30, 20:30, 00:00 Новости 16+
10:00 Документальный спецпроект 16+
11:00 Д/п "Засекреченные списки" 16+
12:00 "Как устроен мир" 16+
13:00, 17:00, 20:00 "Информационная программа 112" 16+
14:00 "Загадки человечества" 16+
15:00 "Невероятно интересные истории" 16+
16:00 "Момент в истории" 16+
18:00, 03:00 "Тайны Чапман" 16+
21:00 "Дикий, дикий мир" 16+
22:00 Х/ф "Гренландия 2: миграция" 18+
00:25 Х/ф "Райский город" 18+

ТНТ 08:00, 06:50 Т/с "СашаТаня" 16+
19:00 Т/с "Полярный" 16+
22:00 Т/с "Телохранители" 16+
00:00 Т/с "Тайный город" 16+
01:00 Х/ф "Дивергент, глава 3: За стеной" 12+
03:10 Х/ф "Дивергент, глава 2: Инсургент" 12+
04:55 Т/с "Однажды в России" 16+
06:00 "Утро ТНТ" 16+

СТС 06:00 "100 мест, где поесть" 16+
07:30 М/с "Маша и Медведь" 0+
09:05 "ПроСТО кухня" 12+
09:45 "Мне туда надо" 16+
10:45 Х/ф "All inclusive, или Всё включено" 16+
12:40 Х/ф "Всё включено 2" 16+
14:40, 17:50, 18:20 Т/с "Понаехавшие" 16+
18:50, 21:00, 21:30 Т/с "ИИнга" 16+
22:00 Х/ф "2:22" 16+
00:00 Х/ф "Петля времени" 18+
02:20 Х/ф "Лица в толпе" 18+
03:55 "Кино в деталях с Фёдором Бондарчуком" 18+
04:45 Х/ф "Везучий случай" 12+

ТВ3 07:00, 06:45 Мультфильмы 0+
09:30 М/с "Леди Баг и Супер-Кот" 6+
10:00, 17:00 Т/с "Слепая" 16+
11:00, 16:30 Т/с "Порча" 16+
12:00 Т/с "Гадалка" 16+
19:00, 00:00 Т/с "Возвращенец" 16+
21:00 Т/с "Невский. Проверка на прочность" 16+
01:00 Х/ф "Кровь в обмен на пыль" 18+
02:45 "Мистические истории" 16+

ЧЕ 07:30 Т/с "Дальнобойщики" 16+
09:30, 10:30, 13:00 "Улетное видео" 16+
10:00 "Улетные животные" 16+
12:00 "Улетная семейка" 16+
14:00, 19:00, 05:00 "Решала" 16+
17:00 "Охотники" 16+
21:00 "+100500" 16+
00:00 "+100500" 18+
01:00 "Опасные связи" 18+
03:30 "Антимагия" 16+

Телеканал "ЗВЕЗДА" 05:45 Т/с "Разведчики. Война после войны" 16+
08:00 "Сегодня утром" 12+
10:00, 14:00, 18:00, 19:00 Новости дня 16+
10:15, 21:50 "Открытый эфир". Ток-шоу 16+
12:00, 00:05 "По горячим следам" 16+
12:20, 14:25, 16:05, 16:20, 18:15, 19:40, 02:55 Т/с "Выжить любой ценой" 16+
16:00 Военные новости 16+
20:50 Специальный репортаж 16+
21:00 Д/с "Секретные материалы" 16+
23:35 "Между тем" 12+
00:25 Д/ф "Орловско-Курская дуга. Операция "Кутузов" 12+
01:00 Х/ф "Приказано взять живым" 12+

5 06:00, 10:00, 14:00, 18:00 "Известия" 16+
06:25, 06:50, 07:35, 08:20, 09:15, 10:30, 05:40 Т/с "Наш спецназ 4" 16+
09:25 "Стройнадзор" 16+
11:10, 12:05, 13:00, 13:55, 14:30, 15:20, 16:15, 17:05, 18:30 Т/с "Наш спецназ" 16+
19:20, 20:15, 20:55, 21:40, 22:25, 01:30, 02:25, 03:10, 03:50, 04:25, 05:05 Т/с "След" 16+
23:20, 00:05 Т/с "Великолепная пятёрка 7" 16+
01:00 "Известия. Итоговый выпуск" 16+

МАТЧ! 05:45, 15:05, 22:45 Все на Матч! 12+
07:10 Футбол. Чемпионат Испании. Обзор тура 6+
08:15 Футбол. Чемпионат Италии. Обзор тура 6+
09:20 Матч! Парад 16+
09:50 Художественная гимнастика. Альфа-Банк Кубок России 6+
11:55, 15:00, 17:30, 19:55, 22:40 Новости
12:00, 17:35, 22:20 Специальный репортаж 12+
12:15 Футзал. Бетсити Суперлига. "Сибиряк" (Новосибирск) - "Сургут" 6+
14:00 "Лучшие из лучших" 12+
17:55 Смешанные единоборства. UFC. Иржи Прохазка против Навахо Стирлинга 16+
19:25 "Футбольная нация" 12+
20:00 "Есть тема!" 16+
21:15 "Вид сверху" 12+
21:50 "Дело №. Британский гангстер" 16+
23:45 Смешанные единоборства. UFC. Камару Усман против Хоакина Бакли 16+
01:45 Футбол. Fonbet Кубок России. "Ахмат" (Грозный) - "Краснодар" 6+
04:00 Футбол. Fonbet Кубок России. "Локомотив" (Москва) - "Ростов" (Ростов-на-Дону) 6+

ЧЕТВЕРГ, 26 НОЯБРЯ

05:00 "Доброе утро" 0+
09:00, 12:00, 15:00, 18:00, 03:00 Новости
09:25 "Модный приговор" 0+
10:15 "Жить здорово!" 16+
11:00, 12:15, 18:30 "Время покажет" 16+
14:00, 17:00, 23:00 "Большая игра" 16+
15:15 "Давай поженимся!" 16+
16:05 "Мужское / Женское" 16+
19:50 "Пусть говорят" 16+
21:00 Время
22:00 Т/с "Мосгаз. Дело №12: Южный порт" 16+
00:10 Д/ф "Маргарита Назарова. Женщина в клетке" 12+
01:05, 03:05 Подкаст. Лаб. 16+

РОССИЯ 1 05:00 "Утро России"
09:00, 11:00, 14:00, 16:30, 20:00, 03:00 Вести
09:30 Местное время
09:55 "О самом главном". Ток-шоу 12+
11:30, 21:10 Вести. Местное время
12:00, 18:00 "60 минут". Ток-шоу 12+
14:30, 02:20, 03:30 Т/с "Райский. Продолжение" 16+
17:00 "Малахов" 16+
21:30 Т/с "Тайны следствия" 16+
23:40 "Вечер с Владимиром Соловьёвым" 12+

ТВ ЦЕНТР 07:00 Настроение
09:15 "Доктор И..." 16+
09:40 Х/ф "Тайна за углом. Врачебные тайны" 16+
11:35, 06:20 Д/ф "Татьяна Доронина. Одиночество королевы" 16+
12:30, 15:30, 18:50, 23:00 События 16+
12:50 Т/с "Дела житейские" 16+
14:45 "Мой герой. Анна Шатилова" 12+
15:50 "Город новостей" 16+
16:05, 03:55 Т/с "Тёмная сторона света" 12+
18:00 Д/с "Актерские драмы. Трудные дети" 16+
19:15 Х/ф "Не пара" 16+
23:35 "10 самых... Звёздные династии" 16+
00:10 Д/с "Актерские драмы. Когда уходят мужчины" 16+
01:00 События. 25-й час 16+
01:30 "Петровка, 38" 16+
01:45 Д/ф "Охота на маньяка. Дело столичного душителя" 16+
02:25 Д/ф "Дорогие товарищи. Дело Елисеевского гастронома" 16+
03:10 Д/с "Легенды эстрады. Зажечь звезду" 16+
05:35 Д/с "Назад в СССР. Из жизни отдыхающих" 16+

НТВ 07:00, 09:00, 11:00, 14:00, 17:00, 20:00, 01:20 Сегодня
07:25 "Утро. Самое лучшее" 16+
09:25, 11:35 Т/с "Морские дьяволы. Полярный конвой" 16+
12:05 Т/с "Морские дьяволы. Вектор атаки" 16+
14:25 "Чрезвычайное происшествие" 16+
15:00 "Место встречи" 16+
17:45 "За гранью" 16+
18:50 "ДНК" 16+
21:00 Т/с "Скорая помощь" 16+
23:15 Т/с "Хозяин" 16+
01:40 "Поздняков" 16+
02:00 Х/ф "Статья 105" 16+
05:25 Т/с "Дело чести" 16+

РОССИЯ К 07:30 Диалоги о животных. Калининградский зоопарк
08:15, 20:00 Почерк эпохи. Сергей Мстиславский. Несправедливо забытый
08:45, 23:40 Д/ф "Версаль: вызов для Короля-Солнце"
09:50, 21:05 Т/с "Идиот"
10:45 Легенды Большого. Галина Уланова
11:00, 13:30, 18:00, 20:30, 00:55 Новости культуры
11:15 Наблюдатель
12:10, 02:25 XX век. "Дмитрий Лихачев. Я вспоминаю..."
13:45 Новости. Подробно. Театр
14:00 Всеволод Шиловский. Вспоминая старый МХАТ...
14:30, 01:10 Т/с "В одном микрорайоне"
15:45 Легенды Большого. Екатерина Максимова и Владимир Васильев
16:00 2 Верник 2
17:30 Пряничный домик. "Новгородская история ремёсел"
18:15 Жизнь замечательных идей. "Тихие завоеватели"
18:45 Музыкальные усадьбы. "Малиновый звон. Михаил Глинка"
19:15 "Семинар. Тайна сожжения второго тома "Мёртвых душ" и смерти Гоголя"
20:45 Главная роль
21:55 Спокойной ночи, малыши!
22:10 Д/ф "Отелло. Вы перед сном молились, Дездемона?"
22:55 Энигма. Азиза Садыкова
00:35 Легенды Большого. Юрий Владимиров
03:45 Кристальные истории. "Принцип Агафона Фаберже"

07:30, 06:45 "По делам несовершеннолетних" 16+
08:25, 05:55 "Давай разведёмся!" 16+
09:25, 03:40 "Тест на отцовство" 16+
11:40, 00:15 Д/с "Прости меня..." 16+
12:45, 01:20 Д/с "Беду отведу" 16+
13:55, 02:20 Д/с "Знахарка" 16+
14:30, 02:50 Д/с "Верну любимого" 16+
15:05, 03:15 Д/с "Голоса ушедших душ" 16+
15:40 Х/ф "Павлин, или Треугольник в квадрате" 16+
20:00 Х/ф "Отпуск снежной королевы" 16+
05:20 "6 кадров" 16+

06:00, 19:00, 02:25, 05:30 "Самые шокирующие гипотезы" 16+
07:00 "С бодрым утром!" 16+
09:30, 13:30, 17:30, 20:30, 00:00 Новости 16+
10:00 Документальный спецпроект 16+
11:00 Д/п "Засекреченные списки" 16+
12:00 "Как устроен мир" 16+
13:00, 17:00, 20:00 "Информационная программа 112" 16+
14:00 "Невероятно интересные истории" 16+
18:00, 03:15 "Тайны Чапман" 16+
21:00 "Момент в истории" 16+
21:50 Х/ф "Ограбление на Бейкер-Стрит" 16+
00:25 Х/ф "Умереть за доллар" 16+

ТНТ 08:00, 06:50 Т/с "СашаТаня" 16+
19:00 Т/с "Полярный" 16+
22:00 Т/с "Телохранители" 16+
00:00 Т/с "Тайный город" 16+
01:00 Х/ф "Эдем" 18+
03:15 Х/ф "Апокалипсис" 18+
05:20 Т/с "Однажды в России" 16+
06:00 "Утро ТНТ" 16+

СТС 06:00, 05:40 "100 мест, где поесть" 16+
07:30 М/с "Маша и Медведь" 0+
09:05 "ПроСТО кухня" 12+
09:40 "Чем заняться в выходные?" 16+
10:50 Х/ф "30 свиданий" 16+
12:50 Х/ф "Ставка на любовь" 12+
14:40, 17:50, 18:20 Т/с "Понаехавшие" 16+
18:50, 21:00, 21:30 Т/с "ИИнга" 16+
22:00 Х/ф "Снегоуборщик" 18+
00:20 Х/ф "Профессионал" 16+
02:35 Х/ф "Всемирный потоп" 18+
04:10 Х/ф "К чёрту любовь!" 12+

ТВ3 07:00, 06:45 Мультфильмы 0+
09:30 М/с "Леди Баг и Супер-Кот" 6+
10:00, 17:00 Т/с "Слепая" 16+
11:00, 16:30 Т/с "Порча" 16+
12:00 Т/с "Гадалка" 16+
19:00, 00:00 Т/с "Возвращенец" 16+
21:00 Т/с "Невский. Проверка на прочность" 16+
01:00 Х/ф "Жажда золота" 18+
02:45 "Мистические истории" 16+

ЧЕ 07:30 Т/с "Дальнобойщики" 16+
09:30, 10:30, 13:00 "Улетное видео" 16+
10:00 "Улетные животные" 16+
12:00 "Улетная семейка" 16+
14:00, 19:00, 05:00 "Решала" 16+
17:00 "Охотники" 16+
21:00 "+100500" 16+
00:00 "+100500" 18+
01:00 "Опасные связи" 18+
03:30 "Антимагия" 16+

Телеканал "ЗВЕЗДА" 05:20, 12:20, 14:25, 16:05, 16:20, 18:15, 19:40, 03:05 Т/с "Выжить любой ценой" 16+
08:00 "Сегодня утром" 12+
10:00, 14:00, 18:00, 19:00 Новости дня 16+
10:15, 21:50 "Открытый эфир". Ток-шоу 16+
12:00, 00:05 "По горячим следам" 16+
16:00 Военные новости 16+
20:50 Специальный репортаж 16+
21:00 "Код доступа" 12+
23:35 "Между тем" 12+
00:25 Х/ф "Табачный капитан" 12+
02:15 Д/ф "Часовые памяти. Ленинградская область" 16+

5 06:00, 10:00, 14:00, 18:00 "Известия" 16+
06:25, 06:45, 07:30, 08:15, 09:05, 10:30 Т/с "Наш спецназ 4" 16+
09:25 "Ваше здоровье!" 12+
11:05, 12:00, 12:55, 13:45, 14:30, 15:15, 16:05, 17:05, 18:30 Т/с "Наш спецназ" 16+
19:20, 20:10, 21:00, 21:40, 22:25, 01:55, 02:40, 03:25, 04:00, 04:40, 05:15 Т/с "След" 16+
23:20, 00:05 Т/с "Великолепная пятёрка 7" 16+
01:00 "Известия. Итоговый выпуск" 16+
01:30 "День ангела" 0+

МАТЧ! 06:45, 15:05, 19:00, 23:05 Все на Матч! 12+
08:15 Профессиональный бокс. Забытая классика. Эвандер Холифилд против Майка Тайсона. Леймон Брюстер против Сергея Ляховича 16+
09:50 Спортивная гимнастика. Кубок Олимпийского чемпиона М.Я. Воронина 6+
11:55, 15:00, 17:30, 20:05, 23:00 Новости
12:00 Волейбол. Чемпионат России. Рольф Суперлига. Мужчины 6+
14:00 "Лучшие из лучших" 12+
17:35, 22:10 Специальный репортаж 12+
17:55 Матч! Парад 16+
18:25, 19:25, 22:30 Санный спорт 6+
20:10 "Есть тема!" 16+
21:35 "Формула-1. Гаснут огни" 12+
23:50 Д/ф "Килиан Мбаппе. Восходящая звезда" 12+
00:45 Футбол. Fonbet Кубок России. "Оренбург" - "Спартак" (Москва) 6+
03:00 Футбол. Fonbet Кубок России. "Динамо" (Москва) - "Факел" (Воронеж) 6+

ПЯТНИЦА, 27 НОЯБРЯ

05:00 "Доброе утро" 0+
09:00, 12:00, 15:00, 18:00 Новости
09:25 "Модный приговор" 0+
10:15 "Жить здорово!" 16+
11:00, 12:15, 18:40 "Время покажет" 16+
14:00, 17:00 "Большая игра" 16+
15:15 "Давай поженимся!" 16+
16:05 "Мужское / Женское" 16+
19:45 "Поле чудес" 16+
21:00 Время
21:45 "Голос. Дети" 0+
23:50 Д/ф "Любови и смерти Лили Брик" 16+
00:45 Подкаст. Лаб. 16+

РОССИЯ 1
05:00 "Утро России"
09:00, 11:00, 14:00, 16:30, 20:00 Вести
09:30 Местное время
09:55 "О самом главном". Ток-шоу 12+
11:30, 21:10 Вести. Местное время
12:00, 18:00 "60 минут". Ток-шоу 12+
14:30 Т/с "Райский. Продолжение" 16+
17:00 "Малахов" 16+
21:30 "Ну-ка, все вместе!" 12+
00:45 Х/ф "Сила обстоятельств" 12+

ТВ ЦЕНТР
07:00 Настроение
09:20, 12:50 Х/ф "Не пара" 16+
12:30, 15:30, 18:50 События 16+
13:30, 16:05 Х/ф "Погоня за трефовым валетом" 16+
15:50 "Город новостей" 16+
18:00 Д/с "Актерские драмы. Кто в доме хозяин?" 16+
19:10, 03:35 Х/ф "На семи ветрах" 16+
21:05 Х/ф "Шестиэтажка" 16+
23:00 "В центре событий" 16+
00:05 Д/ф "Тайная комната. Неверные" 16+
01:00 Д/ф "Русские тайны. Привидения среди нас" 16+
01:40 Х/ф "Молодая жена" 12+
03:20 "Петровка, 38" 16+
05:20 Д/ф "Александр Домогаров. Неудобный артист" 16+
06:05 "Православная энциклопедия" 6+
06:35 Х/ф "Уроки химии. Фея в деле" 16+

НТВ
07:00, 09:00, 11:00, 14:00, 17:00, 20:00 Сегодня
07:25 "Утро. Самое лучшее" 16+
09:25 "Мои университеты. Будущее за настоящим" 6+
10:25 "Человек в праве" 16+
11:35 "Первая передача" 16+
12:10 Т/с "Морские дьяволы. Вектор атаки" 16+
14:25 "Чрезвычайное происшествие" 16+
15:00 "Место встречи" 16+
17:50 "ДНК" 16+
18:55 "Жди меня" 16+
21:00 Т/с "Скорая помощь" 16+
23:15 Т/с "Хозяин" 16+
01:20 "Своя правда" 16+
03:10 "Квартирный вопрос" 0+
04:00 Х/ф "Испанец" 16+

РОССИЯ К
07:30 Диалоги о животных. Ташкентский зоопарк
08:15, 20:00 Почерк эпохи. Софья Гиацинтова. Труд актёра
08:45 Д/ф "Колонна для Императора"
09:50, 20:45 Т/с "Идиот"
10:45 Легенды Большого. Ирина Архипова
11:00, 13:30, 18:00, 20:30, 01:05 Новости культуры
11:15 Х/ф "Гость"
12:30 Д/с "Свидетели времени. Роман Кармен. Моё оружие - киноаппарат"
13:10 Легенды Большого. Раиса Стручкова
13:45 Кристальные истории. "Принцип Агафона Фаберже"
14:00 Всеволод Шиловский. Вспоминая старый МХАТ...
14:30, 01:20 Т/с "В одном микрорайоне"
16:00 Власть факта
16:45 Энигма. Азиза Садыкова
17:30 Письма из провинции. Переславль-Залесский
18:15 Жизнь замечательных идей. "Век полимеров"
18:45 Музыкальные усадьбы. "Здесь хорошо. Сергей Рахманинов"
19:15 Семинар. Что происходит в нашем мозге во время сна?
21:40 Всероссийский открытый телевизионный конкурс юных талантов "Синяя Птица"
22:45 Х/ф "Невероятное пари, или Истинное происшествие, благополучно завершившееся сто лет назад"
00:05 2 Верник 2
02:50 Искатели. "Куда исчез "Морской Глаз"?
03:35 М/ф для взрослых "Что там, под маской?" 16+

07:30 "По делам несовершеннолетних" 16+
08:40, 05:55 "Давай разведёмся!" 16+
09:40, 04:15 "Тест на отцовство" 16+
12:00, 01:00 Д/с "Прости меня..." 16+
13:00, 02:00 Д/с "Беду отведу" 16+
14:05, 02:55 Д/с "Знахарка" 16+
14:40, 03:20 Д/с "Верну любимого" 16+
15:15, 03:50 Д/с "Голоса ушедших душ" 16+
15:50 Х/ф "Уроки счастья" 16+
20:00 Х/ф "Что скрывает прошлое" 16+
00:20 "Уютное утро" 16+
06:35 Х/ф "Вундеркинд" 16+

06:00 "Самые шокирующие гипотезы" 16+
07:00 "С бодрым утром!" 16+
09:30, 13:30, 17:30, 20:30 Новости 16+
10:00 Документальный спецпроект 16+
11:00 Д/п "Засекреченные списки" 16+
12:00 "Как устроен мир" 16+
13:00, 17:00, 20:00 "Информационная программа 112" 16+
14:00, 18:00, 03:50 "Тайны Чапман" 16+
19:00, 03:05 "Главные тайны мира" 16+
21:00 "Безумные факты" 16+
21:50 Х/ф "Выжить любой ценой" 16+
23:35 Х/ф "Обсуждению не подлежит" 18+
01:25 Х/ф "Неоспоримый 2" 18+

ТНТ
08:00 Т/с "СашаТаня" 16+
13:00 Т/с "Телохранители" 16+
21:00 "Комеди Клаб" 16+
23:00, 04:45 Т/с "Однажды в России" 16+
00:00 "Идеальное ограбление" 16+
01:40 "Хочу на ТНТ" 16+
03:20 "Женский стендап" 18+

СТС
06:00 "100 мест, где поесть" 16+
07:30 М/с "Маша и Медведь" 0+
08:45 "ПроСТО кухня" 12+
10:00, 20:30, 22:00 Шоу "Уральские пельмени" 16+

ТВ3
07:00 Мультфильмы 0+
09:30 "Новый день" 16+
10:30, 17:00 Т/с "Слепая" 16+
11:00, 16:30 Т/с "Порча" 16+
12:00 Т/с "Гадалка" 16+
20:00 Х/ф "Ледяной драйв" 16+
22:15 Х/ф "Ветреная река" 18+
00:15 Х/ф "Логово монстра" 18+
02:30 "Мистические истории" 16+

ЧЕ
07:20, 10:30, 20:00, 23:00, 06:10 "Улетное видео" 16+
10:00 "Улетные животные" 16+
14:00 "Решала" 16+
17:00 "Влад решает" 16+
21:30 "Улетная семейка" 16+
00:00 "+100500" 18+
01:50 "Опасные связи" 18+
04:20 "На измене" 16+

Телеканал "ЗВЕЗДА"
05:35 Т/с "Выжить любой ценой" 16+
08:40 Д/ф "Молитва на передовой" 16+
10:00, 14:00, 18:00, 19:00 Новости дня 16+
10:25 Д/с "Москва - фронту" 16+
10:55 Д/ф "Морпехи: три века побед" 16+
11:50 Х/ф "Морской характер" 12+
14:25, 16:05 Х/ф "Без права на ошибку" 16+
16:00 Военные новости 16+
16:35, 18:15 Х/ф "В зоне особого внимания" 12+
19:40 Х/ф "Ответный ход" 12+
21:25 Х/ф "Черные береты" 16+
23:00 "Здравствуйте, товарищи!" 16+
00:30 Х/ф "Формула любви" 12+
02:15 Х/ф "Табачный капитан" 12+
03:40 Х/ф "Случай в тайге" 12+
05:05 Х/ф "Мы с вами где-то встречались" 12+

5
06:00, 10:00, 14:00, 18:00 "Известия" 16+
06:25, 07:05, 07:50 Т/с "Наш спецназ 3" 16+
08:35, 10:30 Т/с "Наш спецназ 4" 16+
09:30 "Ваше здоровье!" 12+
11:20, 12:15, 13:05, 14:30, 15:20, 16:15, 17:05, 18:30 Т/с "Наш спецназ" 16+
19:20, 20:15, 20:55, 21:40, 22:30, 23:20 Т/с "След" 16+
00:10 "Светская хроника" 16+
01:10 Д/с "Они потрясли мир. Чёрная метка Джона Траволты" 16+
02:00 Д/с "Они потрясли мир. Поверь в мечту: путь Юрия Антонова" 16+
02:50, 03:30, 04:05, 04:45, 05:20 Т/с "Условный мент" 16+

МАТЧ!
05:45, 17:55 Смешанные единоборства. Бетсити Fight Nights 16+
08:00, 15:05, 22:45 Все на Матч! 12+
09:20 "Герои Мельбурна. Вячеслав Иванов" 12+
09:50 Спортивная гимнастика 6+
11:55, 15:00, 17:30, 19:55, 22:40 Новости
12:00 Волейбол. Чемпионат России 6+
14:00 "Лучшие из лучших" 12+
17:35 "Небесная грация" 6+
19:25 "Футбольная нация" 12+
20:00 "Есть тема!" 16+
21:15 Футбол. Fonbet Кубок России. Обзор 6+
22:20 "Лица страны. Сергей Абрамов" 12+
23:35 Д/ф "Пеле. Король футбола" 12+
00:30 Смешанные единоборства. One FC 16+
03:30 Профессиональный бокс. Бой за титул чемпиона мира по версии IBF. Артур Субханкулов (Россия) против Энди Круса Гомеса (Куба) 16+

СУББОТА, 28 НОЯБРЯ

06:00 "Доброе утро. Суббота" 0+
09:00 "Умницы и умники" 12+
09:45 "Слово пастыря" 0+
10:00, 12:00, 18:00 Новости
10:15 Д/ф "Александр Масляков. Он так и остался молодым..." 12+
11:10 "Вспомнить всё" 12+
12:15 "Поехали!" 12+
13:10 Д/ф "Любовь Полищук. Последнее танго" 12+
14:05 Т/с "Враг у ворот" 16+
18:20 "Сегодня вечером" 16+
21:00 Время
21:35 "Что? Где? Когда?" 16+
22:45 "Команды" 16+
23:50 "Наша новая музыка" 12+
01:00 Х/ф "Первый день моей жизни" 16+
02:50 Подкаст. Лаб. 16+

РОССИЯ 1
05:00 "Утро России. Суббота"
08:00 Местное время. Суббота
08:35 "По секрету всему свету" 12+
09:00 "Формула еды" 12+
09:25 "Пятеро на одного" 12+
10:10 "Сто к одному" 12+
11:00, 14:00, 17:00, 20:00 Вести
11:30 "Наши. Военкоры" 12+
12:00 "Доктор Мясников" 12+
13:00 "Большие перемены" 12+
14:30, 20:50 Вести. Местное время
14:50 "Парад юмора" 16+
17:50 "Привет, Андрей!" 12+
21:00 Х/ф "Милая Тома" 16+
00:40 Х/ф "Верить нельзя солгать" 16+
04:10 Х/ф "Поверь, всё будет хорошо..." 16+

ЦЕНТР
08:00 Х/ф "Уроки химии. Антракт в багровых тонах" 16+
09:55 "Здоровый смысл" 16+
10:30 "Хватит слухов!" 16+
11:05 Д/с "Легенды эстрады. Кино и барды" 16+
11:55 "Просто - вкусно" 6+
12:30, 15:30, 00:35 События 16+
12:50 "Смешите меня семеро" 16+
13:40 Анекдот-клуб "Нехмурые люди" 16+
14:10, 15:45 Х/ф "Охота" 16+
18:15 Х/ф "Прощальный взгляд. Виолончель исчезает" 16+
20:05 Х/ф "Прощальный взгляд. Туфелька с брошкой" 16+
22:00 "Постскриптум" 16+
23:10 "Право знать!" Ток-шоу 16+
00:45 Д/ф "Суд истории. Павел Судоплатов" 16+
01:25 "Девяностые. Охота на миллионера" 18+
02:05 "10 самых... Время перемен. Голливудские гастролёры" 16+
02:35 Д/с "Актерские драмы. Трудные дети" 16+
03:15 Д/с "Актерские драмы. Крах карьеры" 16+
04:00 Д/с "Актерские драмы. Роковой случай" 16+
04:40 Д/с "Актерские драмы. Короли эпизода" 16+
05:25 Д/с "Актерские драмы. Кто в доме хозяин?" 16+
06:05 "Петровка, 38" 16+
06:20 "Мифы о еде. Средиземноморская диета" 16+

НТВ
07:00 "Жди меня" 16+
07:55 "Первая передача" 16+
08:25 "Смотр" 16+
09:00, 11:00, 17:00 Сегодня
09:20 "Поедем, поедим!" 16+
10:20 "Едим дома" 0+
11:20 "Главная дорога" 16+
12:00 "Живая еда" 12+
13:00 "Квартирный вопрос" 0+
14:00 "Сатья" 16+
15:00 "Ты в деле" 16+
16:00 "Своя игра" 0+
17:20, 02:25 "ЧП. Расследование" 16+
18:00 "Следствие вели..." 16+
19:00 Д/с "Криминальная Россия. Самые громкие преступления" 16+
20:00 "Центральное телевидение" 16+
21:40 "Ты не поверишь!" 16+
23:00 "Звезды" 16+
00:45 "Квартирник НТВ у Маргулиса" 16+
02:55 "Дачный ответ" 0+
03:50 Х/ф "Батальон" 16+

РОССИЯ К
07:30 Библейский сюжет
08:05 М/ф "Кентервильское привидение", "Вовка в тридевятом царстве", "Человечка нарисовал я"
09:40 Х/ф "Невероятное пари, или Истинное происшествие, благополучно завершившееся сто лет назад"
11:00 Эти загадочные животные
11:15 Х/ф "Осенний марафон"
12:45 Земля людей. "Язьвинцы. Без веры здесь никак"
13:15 Чёрные дыры. Белые пятна
14:00 Д/с "Коллекция. Музей Марка Шагала"
14:30, 02:45 Д/ф "Царство панды"
15:25 Факультет истории. Владимир Мединский
16:20 Д/ф "Арсеньев и Дерсу. Русские сны Акиры Куросавы"
18:25 Спектакль "Наше всё... Толстой. Лесков"
19:40 Д/ф "Кремль Ростовский"
20:30 Новости культуры
20:45 Д/с "Рассекреченная история. Золотой запас и экономика"
21:15 Х/ф "Кто есть кто?"
23:00 "Агора". Ток-шоу
00:00 Клуб "Шаболовка, 37". Полина Орбах и группа "Диктофон"
01:05 Х/ф "Укротительница тигров"
03:35 М/ф для взрослых "Легенда о Сальери" 16+

Д
07:30 Х/ф "Вундеркинд" 16+
10:30 "Уютное утро" 16+
11:10 Х/ф "Всё ещё женщина" 16+
15:40 Х/ф "Свет мой ясный" 16+
20:00 Х/ф "Амазонка Катя" 16+
00:30 Х/ф "Мяч" 16+
04:05 "6 кадров" 16+
04:30 Д/с "Эффект Матроны" 16+
06:10 Х/ф "Герой моего романа" 16+

06:00, 03:25 "Самые шокирующие гипотезы" 16+
07:00 "С бодрым утром!" 16+
09:30, 13:30, 17:30, 20:30 Новости 16+
10:00 "Минтранс" 16+
11:00 "Самая полезная программа" 16+
12:00, 14:00 "Военная тайна" 16+
16:00 "Совбез" 16+
17:00 "Информационная программа 112" 16+
17:55 Документальный спецпроект 16+
19:00 Д/п "Засекреченные списки" 16+
20:00 "Добровэфире" 16+
21:00 "100 вопросов обо всем" 16+
21:50 Х/ф "Рейс навылет" 18+
23:40 Х/ф "Тройная угроза" 18+
01:35 Х/ф "Алоха" 16+

ТНТ
08:00, 10:30, 04:40 Т/с "Однажды в России" 16+
08:20 "Идеальное ограбление" 16+
10:00 "Время завтрака" 16+
12:00 "Экстрасенсы. Битва сильнейших" 16+
19:30 "Экстрасенсы. Реванш" 16+
22:00 "Хочу на ТНТ" - "Полуфинал 1" 16+
00:00 "Женский Стендап" 18+
01:00 "Титаны" 16+
03:50 "Женский стендап" 18+

СТС
06:00 Шоу "Уральские пельмени" 16+
09:50, 10:30 "ПроСТО кухня" 12+
11:00 "100 мест, где поесть" 16+
12:00 "Две стороны одной страны" 16+
13:00 "Мне туда надо" 16+
14:00 "Чем заняться в выходные?" 16+
14:30 "Три острова" 16+
17:30 Х/ф "Последний богатырь. Посланник тьмы" 6+
19:40 Х/ф "Финист. Первый богатырь" 6+
22:05 Х/ф "Холоп 2" 12+
00:35 Х/ф "О чём говорят мужчины. Простые удовольствия" 16+
02:25 Х/ф "Профессионал" 16+
04:15 Х/ф "Петля времени" 18+

ТВ3
07:00, 06:45 Мультфильмы 0+
10:00 "Хочу жить вечно. Менопауза" 16+
10:30 "Хочу жить вечно. Мозг и кишечник" 16+
11:00 Т/с "Слепая" 16+
13:45 Х/ф "Вальгалла: Рагнарек" 18+
15:45 Х/ф "Меч дракона" 18+
17:45 Х/ф "Ледяной драйв" 16+
20:00 Х/ф "Перевозчик 3" 16+
22:00 Х/ф "13" 18+
00:00 Х/ф "Охотники за разумом" 18+
02:00 Х/ф "Кровь в обмен на пыль" 18+
03:45 "Мистические истории" 16+

Че
07:00, 05:40 "Улетное видео" 16+
09:00 Т/с "Дальнобойщики 2" 16+
21:00 "Тревел-блог Че! Индонезия. Ужасающие острова" 16+
21:30 "Тревел-блог Че! Бали. Ад в раю" 16+
22:00 "Тревел-блог Че! Япония. Странности Токио" 16+
22:30 "Тревел-блог Че! Южная Корея. Шокирующий Сеул" 16+
23:00 "+100500" 16+
00:00, 02:10 "+100500" 18+
01:40 "Женский 100500" 16+
04:10 "На измене" 16+

Телеканал "ЗВЕЗДА"
06:35 Х/ф "Близнецы" 6+
08:10, 05:00 Х/ф "Осторожно, бабушка!" 12+
10:00, 14:00, 19:00 Новости дня 16+
10:15 "СССР. Знак качества" 12+
11:00 "Не факт!" 12+
11:30, 14:20, 19:25 Т/с "Вечный зов" 12+
23:00 "Фетисов". Ток-шоу 12+
23:55 Т/с "СМЕРШ. Легенда для предателя" 16+
03:25 Х/ф "Морской характер" 12+

5
06:00, 06:35, 07:15, 07:55, 08:40, 09:25, 11:05 Т/с "Условный мент" 16+
10:00 "Страна советов" 16+
10:30 "Стройнадзор" 16+
11:25, 19:40 Т/с "Условный мент 7" 16+
12:20, 13:15, 14:05, 15:05, 16:00, 16:55, 17:45, 18:40 Т/с "Следопыт 2" 16+
20:35, 21:25, 22:20, 23:15, 00:05 Т/с "Условный мент 2" 16+
01:00 "Известия. Главное" 16+
02:05 "Светская хроника" 16+
03:10, 03:50, 04:35, 05:15 Т/с "Свидетели" 16+

МАТЧ!
05:30, 08:45, 15:05, 18:25, 21:40, 23:10, 03:00 Все на Матч! 12+
06:35 Футбол. "Венеция" - "Болонья" 6+
09:50 Футбол. Fonbet Кубок России. Обзор 6+
10:55 "Спорт.Док. Владимир Чагин" 12+
11:55, 15:00 Новости
12:00 "Лица страны. Сергей Абрамов" 12+
12:15 Санный спорт. Кубок России 6+
14:00 Смешанные единоборства. UFC. Гилберт Бёрнс против Майка Мэлотта 16+
16:30 Биатлон. Спринт. Мужчины 6+
19:00 Биатлон. Спринт. Женщины 6+
20:25, 21:50 Теннис. Трофеи Северной Пальмиры 6+
23:30 Футбол. Альфа-Банк Российская Премьер-Лига. ЦСКА - "Зенит" (Санкт-Петербург) 6+
03:50 Футбол. "Торино" - "Лацио" 6+

ВОСКРЕСЕНЬЕ, 29 НОЯБРЯ

06:00, 10:00, 12:00, 18:00 Новости
06:10 "Играй, гармонь любимая!" 12+
06:55 "Часовой" 12+
07:25 "Здоровье" 16+
08:30 "Золотая коллекция Союзмультфильма" 0+
09:10 "Непутевые заметки" 12+
09:30 "Мечталлион" 12+
10:15 Д/ф "Евгений Миронов. Жизнь в режиме онлайн" 16+
11:10 "Повара на колесах" 12+
12:15 "Будем жить!" 16+
13:10 "Сила ароматов. Тайга" 12+
14:05 Т/с "Враг у ворот" 16+
18:35 "День рождения КВН-65" 12+
21:00 Время
23:00 "Большая игра" 16+
00:10 Подкаст. Лаб. 16+

РОССИЯ 1
06:00, 02:40 Х/ф "Поздняя любовь" 12+
08:00 Местное время. Воскресенье
08:35 "Когда все дома" 12+
09:25 "Утренняя почта" 12+
10:10 "Сто к одному" 12+
11:00, 14:00 Вести
11:50, 01:40 Рассказы из русской истории. Владимир Мединский. "Екатерина II. Империя расширяется" 12+
12:55 "Судьба человека с Борисом Корчевниковым" 12+
14:30 Вести. Местное время
15:00 "Весёлые ребята" 16+
17:00, 19:00 "Песни от всей души" 12+
18:00 Всероссийский открытый телевизионный конкурс юных талантов "Синяя Птица" 12+
20:00 Вести недели
22:00 "Киселёв" 12+
22:30 "Москва. Кремль. Путин." 12+
23:00 "Воскресный вечер с Владимиром Соловьёвым" 12+

ТВ ЦЕНТР
07:00 Х/ф "Уроки химии. Молекулы вкуса" 16+
08:35 Х/ф "Уроки химии. Очумелые ручки" 16+
10:30 Х/ф "Шестиэтажка" 16+
12:30, 01:15 События 16+
12:50 Анекдот-клуб "Нехмурые люди" 16+
13:25 Х/ф "Молодая жена" 12+
15:30 Московская неделя 12+
16:00 Д/ф "Дорогие товарищи. Звездочёт" 16+
16:55 Д/ф "Охота на маньяка. Дело ночного гостя" 16+
17:45 Д/ф "Настоящий детектив. Мистер Икс" 16+
18:35 Х/ф "В сентябре вода холодная" 16+
22:20, 01:30 Х/ф "Тайна последней главы" 12+
02:20 "Петровка, 38" 16+
02:30 Х/ф "Охота" 16+
05:30 Д/ф "Тайна песни. Когда простым и нежным взором..." 16+
06:15 Д/с "Короли эпизода. Мария Скворцова" 16+

НТВ
07:00 "Центральное телевидение" 16+
09:00, 11:00, 17:00 Сегодня
09:20 "У нас выигрывают!" 12+
11:20 "Цифровые расследования" 16+
12:00 "Чудо техники" 12+
13:00 "Дачный ответ" 0+
14:00 "НашПотребНадзор" 16+
15:00 "Однажды..." 16+
16:00 "Своя игра" 0+
17:20 "Человек в праве" 16+
18:00, 06:15 "Скандалы. Интриги. Расследования" 16+
19:00 "Новые русские сенсации" 16+
20:00 Итоги недели
21:20 Шоу "Аватар" 12+
00:25 "Звезды сошлись" 16+
02:00 "Основано на реальных событиях" 16+
05:00 "Сатья" 16+
05:40 "Фобия" 12+

РОССИЯ К
07:30 М/ф "Тигренок на подсолнухе", "Птичка Тари", "Остров ошибок"
08:25 Х/ф "Боксеры"
09:25, 03:05 Диалоги о животных. Пермский зоопарк
10:05 Д/ф "Укротительница тигров. Ведь это же моё призвание!"
10:45 Х/ф "Укротительница тигров"
12:25 Метод Сократа
13:05 Невский ковчег теория невозможного. Осип Сенковский
13:35 Неизвестные маршруты России. "Марий Эл. Из Йошкар-Олы в Кукнур"
14:15 Игра в бисер. Зигмунд Фрейд. "Достоевский и отцеубийство"
15:00 Д/ф "Единство и многообразие. Портреты из жизни многодетной семьи"
15:45, 01:20 Х/ф "Самая красивая жена"
17:30 Картина мира
18:10 Д/ф "Кириллов. Жизнь у монастырской стены"
18:55 Д/ф "Домовой"
19:25 Романтика романса
20:30 Новости культуры
21:25 Х/ф "Осенний марафон"
22:55 Балет "Ромео и Джульетта"
03:45 М/ф для взрослых "Дарю тебе звезду" 16+

D
07:30 Х/ф "Герой моего романа" 16+
09:55, 10:25 "Метод Рогова" 16+
11:00 "Пять ужинов" 16+
11:15 Х/ф "Тот, кого я предала" 16+
15:40 Х/ф "Я больше не боюсь" 16+
20:00 Х/ф "Цена спасения" 16+
00:20 "Твой Домашний доктор" 16+
00:35 Х/ф "Плохая дочь" 16+
04:05 "6 кадров" 16+
04:15 Х/ф "Груз прошлого" 16+

06:00, 02:30 "Самые шокирующие гипотезы" 16+
07:00 "С бодрым утром!" 16+
09:30, 13:30, 17:30 Новости 16+
10:00 "Самая народная программа" 16+
11:00 "Знаете ли вы, что?" 16+
12:00 "Наука и техника" 16+
13:00, 17:00 "Информационная программа 112" 16+
14:00 "Неизвестная история" 16+
15:00 "Легенды и мифы" 16+
17:55 "Что мы знаем о планете Земля?" 16+
18:50 Документальный спецпроект 16+
19:40 Х/ф "Глубоководный горизонт" 16+
21:40 Х/ф "Паркер" 16+
00:00 "Итоговая программа" 16+
00:55 Д/с "Великие тайны. Авиценна" 16+

ТНТ
08:00, 10:30, 13:00, 03:30 Т/с "Однажды в России" 16+
10:00 "На высоте" 16+
12:30 "Предпринималити" 16+
14:00 "Экстрасенсы. Битва сильнейших" 16+
16:25 "Экстрасенсы. Реванш" 16+
19:00 "Звезды в джунглях" 16+
22:00 "Титаны" 16+
00:45 "Шоу Воли" 16+
02:05 "Идеальное ограбление" 16+
06:00 "Утро ТНТ" 16+
06:50 Т/с "СашаТаня" 16+

СТС
06:00 Т/с "Понаехавшие" 16+
09:20 "Две стороны одной страны" 16+
10:30 "Химия жизни" 16+
11:30 "Давай проверим" 16+
12:00 "Бери и делай" 16+
12:25 Х/ф "Кунг-фу жеребец" 12+
14:50 Х/ф "Последний богатырь. Посланник тьмы" 6+
17:00, 02:45 "Коллекционер" 16+
19:00 "Три острова" 16+
22:00, 23:30 "Форт. Возвращение легенды" 16+
04:15 Х/ф "30 свиданий" 16+
05:40 "100 мест, где поесть" 16+

ТВ3
07:00 Мультфильмы 0+
07:30 Х/ф "Хроники панголинов" 12+
09:30 "Новый день" 16+
10:00 Т/с "Слепая" 16+
12:00 Х/ф "Думай как собака" 12+
14:00 Х/ф "Эльдорадо: Храм Солнца" 18+
16:00 Х/ф "Эльдорадо: Город Золота" 18+
18:00 Х/ф "Перевозчик 3" 16+
20:00 Х/ф "Диспетчер" 18+
22:15 Х/ф "Гость" 18+
00:15 Х/ф "Ветреная река" 18+
02:15 Х/ф "Жажда золота" 18+
03:45 "Мистические истории" 16+

ЧЕ
07:10, 05:50 "Улетное видео" 16+
09:10 "Улетная семейка" 16+
10:30, 11:30 "Утилизатор 8" 16+
11:00, 12:00, 13:00 "Утилизатор 7" 16+
12:30, 13:30 "Утилизатор 9" 16+
14:00 "Решала" 16+
00:00 "+100500" 16+
00:30, 02:10 "+100500" 18+
01:40 "Женский 100500" 16+
04:20 "На измене" 16+

Телеканал "ЗВЕЗДА"
06:25 Х/ф "В зоне особого внимания" 12+
08:15 Х/ф "Ответный ход" 12+
10:00 Новости недели 16+
10:25 "Служу России" 12+
10:55 "Военная приемка" 12+
11:40 "Мужики. Боевой медик Иван Селезнев" 16+
12:10 "Легенды армии. Пантеон" 12+
13:00 Д/с "Тайные миссии военной разведки" 16+
14:50 "По горячим следам" 16+
15:10 Т/с "Снайпер. Оружие возмездия" 16+
19:00 Главное с Ольгой Беловой 16+
20:55 Д/с "Легенды советского сыска" 16+
00:25 Т/с "Дружина" 16+

5
06:00 М/с "Маша и Медведь" 0+
06:05, 06:50, 07:30, 08:15, 09:05, 10:30, 11:25 Т/с "Опасный 2" 16+
10:00 "Фирменный рецепт" 12+
12:20, 13:15, 14:10, 15:05, 16:00, 16:55, 17:45, 18:40 Т/с "Следопыт 2" 16+
19:40, 20:35, 21:30, 22:25, 23:20, 00:15, 01:05 Т/с "Условный мент 2" 16+
02:00 Х/ф "Перехват" 16+
03:30, 04:20, 05:00 Т/с "Свидетели" 16+

МАТЧ!
06:00, 09:00, 15:05, 21:15, 22:45, 00:15 Все на Матч! 12+
06:50 Футбол. "Реал" (Мадрид) - "Алавес" 6+
09:50, 14:00 Смешанные единоборства. One FC 16+
11:55, 15:00 Новости
12:00 Д/ф "Марадона Кустурицы" 16+
16:30 Биатлон. Масс-старт. Мужчины 6+
17:45 "Биатлон с Дмитрием Губерниевым" 12+
18:50 Биатлон. Масс-старт. Женщины 6+
19:55, 21:25, 22:55 Теннис. Трофеи Северной Пальмиры 6+
01:15 Футбол. "Крылья Советов" (Самара) - "Динамо" (Москва) 6+
03:30 "После футбола с Георгием Черданцевым" 12+
04:25 Футбол. "Сельта" - "Вильярреал" 6+